

HingsteGuider

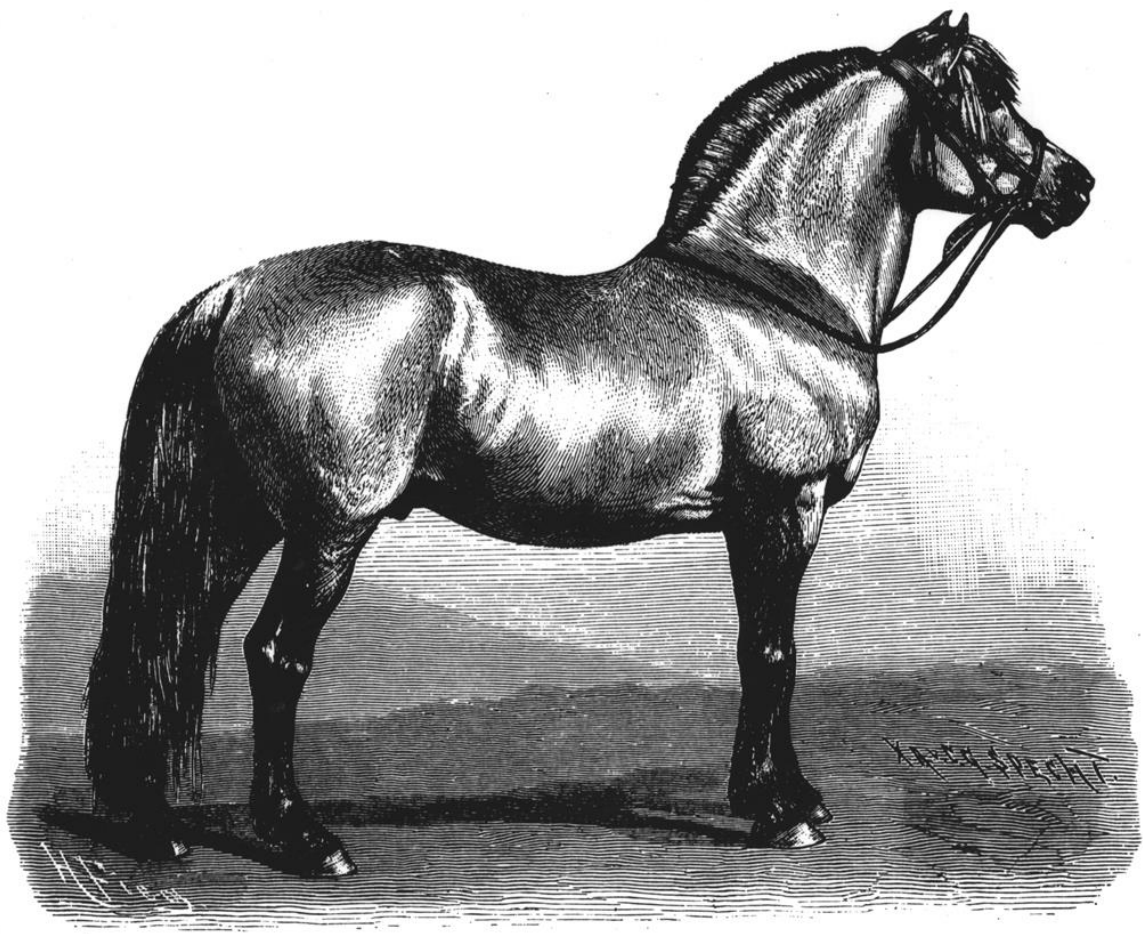

Anerkendte hingste 2020



Fjordhesten Danmark

5. udgave

Fjordhesten Danmark

- foreningen for avl og sport

www.fjordhest.dk

avlsudvalget finder du på mailadressen: avl@fjordhest.dk

Foreningsformand

Dinna Mouritzen

Avlsudvalg (efter generalforsamlingen den 1. marts 2020):

Valgt til bestyrelsen: Leif Grim Bühler (udvalgsformand) og Karina Thygesen (udvalgsnæstformand)

Udpegede til udvalget: Birgit Mortensen (udvalgssekretær) og Yvonne Hansen

HingsteGuiden 2020

Den første guide med masser af faktuelle oplysninger om vore avlshingste blev udgivet i 1989. Dengang havde vi ikke internettet (world wide web kom til i 1994, men der gik en del år, før det var at finde i de fleste fjordhestehjem). Dette års guide er nr. 32 i rækken, og Rene Juul Jensen har lavet de 23 af dem, nemlig 1997-2019, - et stort og nyttigt arbejde for racen og foreningen, som vi alle må sige tak for.

Dette års udgave af Hingsteguiden er udarbejdet af Avlsudvalgets sekretær, som siger tak til stambogsfører Maiken Holm, der har bidraget med træk af informationer primært til afstammingsgitrene. Endvidere tak vor webmaster, der trådte til, da den første 'tekniske krise' indfandt sig og til Rene, der har hjulpet med at dechifrere koderne bag det sidelayout, han i sin tid har udtænkt. 1. udgave af guiden blev lagt på hjemmesiden i slutningen af februar. 2. udgave, blev printet hos Print&Kopi i Odense, sådan som den er blevet i de sidste mange år, og uddelt/sendt til foreningsmedlemmer, der rekvirerede den. 3. udgave er der arbejdet med i slutningen af april, og den vil afløse 1. udgave på hjemmesiden. (Info-tekst opdateret den 26.04.2020)

Forsidebillede: Rosendalsborken, ulsblak hingst, født i Norge i 1863, 146 i båndmål. Som 20-årig vist på en stor international hesteudstilling i Hamborg.

Velkommen til avlssæsonen 2020

I 2019 blev der indberettet 230 føl til stambogskontoret, som har beregnet en ifolingsprocent for vor race til 75,83. Vi håber, at 2020 vil blive et lige så godt år for vor race. Vi er, hvad antal føl angår, kun overgået af DV, DI og travsporten. Interessen for at ride på fjordhest har været stigende i de senere år, også udlandet efterspørger danskopdættede fjordheste. Vi håber, at vore medlemmer tager bestik af udviklingen og lader de mange gode hopper, vi har her i landet, bedække i 2020.

Det er vigtigt, at hoppe og hingst passer sammen. Hvis din hoppe er kåret, kan du nærlæse beskrivelsen af hende for at få en fornemmelse af hendes stærke og svage sider. Hvis hun ikke er kåret, så er vort allerbedste råd til dig at få hende kåret i 2020. En hoppe kan meldes til kåring i det år, hvor hun fylder tre. Sidst men ikke mindst er det meget vigtigt at huske, at for at give hoppen de bedste muligheder for at blive drægtig, skal hun være i god form, og være fodret korrekt.

Udover eksteriøret handler det for mange lige så meget om at finde en hingst med et godt temperament, da et kommende føl ofte skal bruges af hele familien. Her kunne man f.eks. spørge hingsteejeren, om man må komme på besøg, for at opleve hingsten, og se hvordan den er, når den bliver håndteret. Der er dog ingen garantier, men alligevel overlader dygtige avlere ikke noget til tilfældighederne.

Du kan også kigge på indekstallene. Disse tal kan være med til at give en forventning om, hvor godt en hingst avler.

28.02.2020

Avlsudvalget ønsker alle en god avlssæson.

Avlshingstene 2020 – og hvor du finder dem

Hingstens navn	Kåringsnr. evt. UELN	Side	Geografisk stationering
Abel Stanstorp	FJH 716	4	Bornholm
Cadeau Halsnæs	EFJH 713	5	Midtjylland
Carlos Skovå	208333FJ1701605	6	Sjælland
Ecko Frølund	FJH 779	7	Midtjylland
Faust Frølund	FJH 778	8	Nordjylland
Fjellkaiser	578002020122561	9	Sjælland
Fjordens Marcus	FJH 726	10	Midtjylland
Gershøj's Eid	FJH-S 766	11	Midtjylland (kun frostsæd)
Glibings Ajs	EFJH 736	12	Syddanmark
Heggenes Balder	FJH 790	13	Midtjylland
Højgaard's Nando	FJH 782	14	Sjælland
Ingolf Kjærgaard	EFJH-S 764 (nu vallak)	15	Frostsæd
Lyngholms Pilou	208333FJ1601567	16	Midtjylland
Major	578002020112561	17	Nordjylland (kun fersksæd)
Model Skovå	EFJH 762	18	Midtjylland
Mosegårdens Kejser	EFJH 739	19	Midtjylland
Mosegårdens Lektor	208333FJ1400736	20	Sjælland
Mosegårdens Splint	EFJH 729	21	Midtjylland
Ninjar	FJH-S 773	22	Sjælland
Oliver Vårby	FJH 776	23	Midtjylland
Orkan Skovå	FJH 763	24	Midtjylland
Prinsholm's Safron	208333FJ1701355	25	Midtjylland
Rusk	FJH 755	26	Midtjylland
Rånn	FJH 744	27	Nordjylland
Stald Kiels Jargon	FJH-S 748	28	Syddanmark
Stald Kiels Sagn	FJH 777	29	Syddanmark
Stald Kiels Yatzy	208333FJ1702989	30	Syddanmark
Tornhøjs Konrad	208333FJ1601154	31	Nordjylland
Tronn Fjording	FJH 788	32	Syddanmark
Tulstruplunds Qvali	208333FJ1701724	33	Sjælland/Nordjylland
Vokal Skovå	FJH-S 791	34	Nordjylland
Ågerupgårds Elliot	FJH 785	35	Sjælland
Ågerupgårds Pascal	FJH-S 746	36	Sjælland

Bedækning ved hånd og på stod, evt. frostsæd

I forbindelse med tilmeldingen har vi spurgt hingsteejerne, hvorledes de tilbyder at bedække årets hopper. De seneste år er flere begyndt at tilbyde bedækning i stod, hvor hingsten går på fold sammen med de hopper, der skal bedækkes. På den måde har hingsten og hopperne mulighed for selv på naturens vegne at finde det optimale tidspunkt for bedækning. I dette års HingsteGuide vil der derfor stå ved de enkelte hingste, hvorvidt de bedækker ved hånd, i stod eller tilbyder inseminering (der vil være oplysning om, til hvilke geografiske områder hingsten er godkendt).

Guiden og 2020-avlshingstenes 'Gule bog'

Guiden ser lidt anderledes ud i 2020 end den har gjort tidligere. Afstammingsgitrene er blevet 'slanket' forstået på den måde, at der er færre oplysninger om forfædrenes og formødrenes farve og kåringer m.v. Til gengæld har vi UELN (følnummeret) med på de allerfleste, dvs. du kan se, hvornår hesten er født. Oplysningerne om farve og kåringer kan du finde i den 'Gule bog', som er opdelt i to afsnit. Et afsnit for afstammingsgitrenes hingste og et andet afsnit for afstammingsgitrenes hopper. I den 'Gule bog' kan du også se, hvor tit en bestemt hingst eller hoppe optræder i 2020-avlshingstenes afstammingsgitter. Det kan være en nyttig oplysning i mange sammenhænge. Den gule bog er ikke med i denne papirudgave af guiden, men du kan finde den i den version, der ligger på hjemmesiden, altså www.fjordhest.dk. Hestedata registrerer som udgangspunkt ikke udenlandske kåringer, og da vi har en del fjordheste opdrættet i udlandet i afstammingsgitrene på vore avlshingste, er det vigtige oplysninger for os. Derfor har vi samlet de tilgængelige oplysninger i den 'Gule bog', og vi håber, at du vil bruge den flittigt.

**Hingsten bedækker ved hånd.**

Farve: gul

Ejer: Fjordhesten Bornholm v/Lotte Holm Petersen,
Fårebyvejen 6, 3720 Åkirkeby

Tlf.: 2194 7072

E-mail: lotto@petersen.mail.dk

Kåring:

2002 kåret i I kl (9888 97 897 9)

Mål: 146-157-181-20,5

Beskrivelse: Betydelig hingst af særdeles god type. Godt kønspræg. Passende dybde og bredde. Typisk, udtryksfuldt hoved. Lidt kraftig, velansat hals. God skulder og manke. God overlinie. Velformet, muskuløst kryds. Lemmerne passende føre, velstillede

for, rette bag. Bevægelsen god og taktfast i skridt. Særdeles god i trav. Ret god, lidt tung i galop.

Materialprøve: 2002: 7,6 point**Afkomsvurdering:**

2006: Adm. godk. 7,7 + medalje

Indeks/sikkerhed: 122/0,90 (uændret fra 2018)**Antal bedækninger:** 181 (fordelt på 16 sæsoner)**Antal registrerede føl:** 118**Antal kåringsbedømt afkom:** 41**Sport:**

2013: DM, 4. plads spring.

2013: Nordisk, 6. plads spring.

Født 1998 hos Flemming Strange-Hansen

F: KVIK HALSNÆS 208333198502930, EFJH 646 Kåringsbed.: II KL (8887 76 78 8) AFK. 1 KL 2 GR (22 + M)	FF: PLUTONIKK EFJH 616 Kåringsbed.: I KL AFK. 1 KL 2 GR (22 + M)	FFF: PLUTO. N.1831
		FFM: KARI, N.14157
	FM: FIE HALSNÆS, EFJ 7485 Kåringsbed.: I KL A	FMF: HILDER 208333197602067, EFJH 582
		FMM: ANGELOU HALSNÆS 208333197502324, EFJ 6466
M: STELLA STANS-TORP 208333198503499, EFJ 8115 Kåringsbed.: I KL A AFK. Adm. Bronzemedalje 8.14	MF: HOVDAREN, FJH 610 Kåringsbed.: II KL AFK. 1 KL 2 GR (21)	MFF: JÆRMANN, N.1788
		MMF: DIANA, N.13592
	MM: STINE STANSTORP 208333197902163, EFJ-S 7352 Kåringsbed.: I KL A AFK. GULD	MMF: REI HALSNÆS 208333197100504, EFJH-S 542
		MMM: SASJA STANSTORP 208333197101059, EFJ 5827



Hingsten bedækker i stod.

Farve: Gul

Ejer: Fam. Haahr Hansen

Tlf.: fastnet 7526 0216, mobil 2280 9248 (bedst kl. 12.00-18.00)

Lejer: Hans Chr. Olesen, Hjulsagervej 70, Filsø Ø, 6854 Henne

Tlf.: 2714 4142

Kåring: 2005 kåret med 8 (7798 78 797 8)

Mål: 144-154-182-19,5

Beskrivelse: Harmonisk hingst af ret god type, god dybde og bredde, lidt mere hingstepræg kunne ønskes. Typisk hoved, trangt forenet med middellang hals. Lidt lange ører. Lang skulder, velmarkeret manke. God overlinie. Velformet, muskuløst kryds. Gode lår. Passende føre lemmer, lidt indfodet for. God kodelængde. Smalle hove. Bevægelsen ret god i skridt.

Elastisk, god og taktfast i trav. Ret god i galop.

Materialprøve: 2001: 7,48 point

Afkomsvurd.:

2003: I kl. 2. gr. (22 point) + medalje

2004: Adm. godk. 7,5 + medalje

Optaget i Elitestambogen 2006

Optagelsesgrundlag: Indeks/sikkerhed: 136/0,81

Indeks/sikkerhed: 122/0,89 (uændret fra 2018)

Antal bedækninger: 267 (fordelt på 13 sæsoner)

Antal registrerede føl: 169

Antal kåringsbedømt afkom: 38

Sport:

-

Født 1997 hos Vibeke og Søren Juellund

F: ØRJAR 578002019932623, EFJH 690 Kåringsbed.: II KL (8678 77 798 8) AFK. Adm. Godkendt 7,9 + M	FF: RÅDAR , N.1989	FFF: TUNFELD , N.1862
	FM: TUNA , N-89-2660	FFM: MONICA , N.14495
M: TEA HALSNÆS 208333199303322, EFJ 9348 Kåringsbed.: I KL+M (8888 88 996 9)	MF: ORION HALSNÆS 208333198902522, EFJH 667 Kåringsbed.: I KL (10989 87 787 9) AFK. Adm. Godkendt 7.4 + M	FMF: HOLAR , N.1963
	MM: KOKET HALSNÆS 208333198503534, EFJ 8188 Kåringsbed.: I KL A (8)	FMM: TUNHILD , N.14856
		MFF: KNAST HALSNÆS 208333198502999, EFJH 643
		MFM: JULIE HALSNÆS 208333198403313, EFJ 8003
		MMF: PLUTONIKK EFJH 616
		MMM: ANGELIQUE HALSNÆS 208333197502324, EFJ 6466



Bedækningsmetode: intet oplyst fra ejeren

Farve: gul (EE AA)

Ejer: Jørgen og Jesper Grimbühler, Ågerupevej 91,
4390 Vipperød

Tlf.: 4052 2430 / 6174 3673

E-mail: grimbuhler@aagerupaard.dk

Kåring: 2019 avlsg. i 2020 med 8889 78 9108 9

Mål: 143-154-177-20

Beskrivelse:

Muskuløs, lidt dyb hingst af god type. Passende bredde. Typisk, lidt smalt hoved, lidt mere kæbemærkning kunne ønskes. Middellang, velansat og velrejst hals. Passende lang, lidt stejl skulder. Passende lang, markeret manke. Velfungerende overlinje. Middellangt, velformet kryds. Lemmerne passende

føre med gode led, men lidt fransk for. Lidt krogede haser. Gode hove. Bevægelsen energisk, jordvindende og taktfast i skridt. Særdels god, taktfast og fri med prima haseaktion i trav. Rummelig i galop.

Materialprøve:

Observationsforløb: 2019: 9,13

Rideforløb: 2021, hvis avlsplanen følges

Afkomsvurdering:

Indeks/sikkerhed: 137/0,56

Antal bedækn.: 2020 er første bedækningsæson

Antal registrerede. føl:

Antal kåringsbedømt afkom:

Født: 2017 hos Preben Olesen

F: ORKAN SKOVÅ 208333FJ0807198, FJH 763 Kåringsbed.: 9998 88 8109 9 AFK. Adm. Godkendt 7.82	FF: TROLLFIN 578002020032594, FJH-S 740 Kåringsbed.:10989 98 998 9 AFK. Adm. Godkendt 7.8 + M	FFF: BIRKELIDGUTEN 578002019992657, N-99-2657
	FM: CILLE HALSNÆS 208333199702553, EFJ 10264 Kåringsbed.: I KL+M (7787 87 9108 8)	FFM: SAVANNA 578002019982626, N.16442
M: LILJE SKOVÅ 208333FJ0502660, EFJ 10624 Kåringsbed.: 9878 78 997 9 + M AFK. Adm. Bronzemedalje 9.17	MF: GRANIT HALSNÆS 208333200103213, EFJH 731 Kåringsbed.: 8887 77 887 8 AFK. Adm. Godkendt 7,5 + M	FMF: ØRJAR 578002019932623, EFJH 690
	MM: AYOE SKOVÅ 208333199401525, EFJ 9417 Kåringsbed.:I KL+M (8978 88 9108 9) AFK. Guldmedalje	FMM: SISSEL HALSNÆS 208333199203263, EFJ 9169
		MFF: ØRJAR 578002019932623, EFJH 690
		MMF: JULIE HALSNÆS 208333198403313, EFJ 8003
		MMM: ORION HALSNÆS 208333198902522, EFJH 667
		MMM: PUK HALSNÆS 208333199006626, FJ 8991

**Hingsten bedækker ved hånd**

Farve: Gul (EE AA)

Ejer: Janne og Ib Eskildsen Melvej, Finderupvej 15, 6920 Videbæk

Tlf.: 2988 2898 / 2234 8588

E-mail: j.melvej@mail.dk

Hingsten er opstaldet på Skarrild Overbyvej 6, 6933 Kibæk

Kåring: 2016 kåret med 9 (9988 89 788 9)

Mål: 145-152-169-19,5

Beskrivelse: Muskeløs, vellinieret hingst af særdeles god type. Passende dybde og bredde. Typisk, udtryksfuldt hoved, velforennet med velrejt hals. Fri, men lidt stejl skulder. Markeret, lidt kort manke. God, muskuløs overlinie. Middellangt, velformet kryds. Lemmerne passende føre med velmarkerede led og

passende kodelængde, lidt fransk for. Gode hove. Bevægelsen ret god, momentvis knapt taktfast bag i skridt. God og taktfast i trav. Rummelig i galop.

Materialprøve: 2016 samlet resultat 8,67

- Observationsforløb, gns. af 2015 og 2016: 9,90

- Rideforløb 2016: bestået med 7,44

Afkomsvurdering: hingsten forventes at have sin 8. bedækningssæson i 2022

Indeks/sikkerhed: 131/0,56 (uændret fra 2018)

Antal bedækkn.: 15 (fordelt på fem sæsoner)

Antal registrerede føl: 7

Antal kåringsbedømt afkom: 0

Født: 2011 hos Irene og Bjarne Hansen

F: GRANIT HALSNÆS 208333200103213, EFJH 731 Kåringsbed.: 8887 77 887 8 AFK. Adm. Godkendt 7,5 +M	FF: ØRJAR 578002019932623, EFJH 690 Kåringsbed.:II KL (8678 77 798 8) AFK. Adm. Godkendt 7,9 + M	FFF: RÅDAR , N.1989
	FM: JULIE HALSNÆS 208333198403313, EFJ 8003 Kåringsbed.: I KL A (9) AFK. Guldmedalje	FFM: TUNA N-89-2660
M: HOPTRUP SMILLA 208333199702966, FJ 9805 Kåringsbed.: I KL+M (9988 77 798 9)	MF: ORION HALSNÆS 208333198902522, EFJH 667 Kåringsbed.: I KL (10989 87 787 9) AFK. Adm. Godkendt 7.4 + M	FMF: BARON HALSNÆS EFJH 580
	MM: TOFTENS FILIA 208333198701164, FJ 8288 Kåringsbed.:II KL A (7766 76 76 7)	FMM: LISA 208333196600610, EFJ 5363
		MFF: KNAST HALSNÆS 208333198502999, EFJH 643
		MFM: JULIE HALSNÆS 208333198403313, EFJ 8003
		MMF: LITO VINSTRUP , FJH 628
		MMM: BIRTHA , EFJ 7513

**Hingsten bedækker ved hånd.**

Farve: Gul (Ee AA)(anlæg for rødgul)

Ejer: Lisa Therkildsen, Toftevej 4, 9800 Hjørring
Tlf.: 5118 3998 / 4182 8723 (træffes bedst pr. SMS)
E-mail: lisa.d.t@hotmail.com

Kåring: 2016 kåret med 8 (8997 88 687 8)

Mål: 149–159–175-20

Beskrivelse:

Hingst af god type. Passende dybde og bredde. Udtryksfuldt, typisk hoved. Passende lang, velansat hals. Lang, skrå skulder. Velmarkeret manke. Ret god overlinie. Lidt stram lænd. Velformet kryds. Lemmerne passende føre med velmarkerede led og god kodelængde, indfodet højre for. Lidt smalle

baghove. Bevægelsen middel, noget stram bag i skridt. God, men snæver bag i trav. Ret god i galop.

Materialprøve: 2016 samlet resultat 8,82
 - Observationsforløb, gns. af 2015 og 2016: 9,63
 - Rideforløb 2016: 8,00

Afkomsvurdering: hingsten forventes at have sin 8. bedækningsæson i 2022

Indeks/sikkerhed: 129/0,62 (sikkerhed i 2018 0,59)

Antal bedækn.: 15 (fordelt på fem sæsoner)

Antal registrerede føl: 10

Antal kåringsbedømt afkom: 2

Født: 2012 hos Irene og Bjarne Hansen

F: LAUST HALSNÆS 208333FJ0600342, FJH-S 754 Kåringsbed.: 8987 88 788 8 AFK. Adm. Godkendt 8,17	FF: ORION HALSNÆS 208333198902522, EFJH 667 Kåringsbed.: I KL (10989 87 787 9) AFK. Adm. Godkendt 7.4 + M	FFF: KNAST HALSNÆS 208333198502999, EFJH 643	
	FM: AURA HALSNÆS 208333199503022, EFJ 9696 Kåringsbed.: I KL+M (9788 98 586 8) AFK. Adm. Bronzemedalje 8.0	FFM: JULIE HALSNÆS 208333198403313, EFJ 8003	FMM: PIKANT HALSNÆS 208333199006657, EFJH 672
M: PRIMOLA FJORD- LYST 208333199900159, EFJ 10103 Kåringsbed.: I KL+M (9988 87 788 9) AFK. Adm. Bronzemedalje 8.70	MF: CITRUS KLATTRUP 208333199403963, EFJH-S 695 Kåringsbed.: 9988 99 999 9 AFK. Adm. Godkendt 7,8 + M	MFF: PIKANT HALSNÆS 208333199006657, EFJH 672	
	MM: LORINA FJORDLYST 208333199501183, EFJ 9600 Kåringsbed.: I KL (8878 77 77 8) AFK. Guldmedalje	MFM: SASCHA 208333198801873, EFJ 8773	MMF: ODIN HALSNÆS 208333198902523, EFJH 668
			MMM: ULLA 208333198002028, FJ 7095

**Hingsten bedækker ved hånd**

Farve: gul (EE AA)

Ejer: Pernille Balcer, Kildegårdsvej 1, 4720 Præstø

Tlf.: 5122 1975

E-mail: pernille.balcer@gmail.com

Udlejet i perioden 1/4-1/7 til:

Leif Grimbühler, Ny Hagestedvej 59 A, 4532 Gislinge

Tlf.: 2442 1010

E-mail: leifgrimuhler@gmail.com

Kåring: 2019 avlsg. i 2020 med 8 i helhed

Mål: 151-161-181-21

Beskrivelse:

Lidt kraftig, men maskulin hingst af god type. Passende dybde og bredde. Typisk, udtryksfuldt hoved med god kæbemærkning. Lidt trangt forenet med en velansat, middellang, kraftig hals. Lang skulder,

velmarkeret manke. Muskeløs overlinje. Lidt stram lænd. Velformet, men kun middellangt kryds. Gode underarme. Lemmerne passende føre med god knæledsmærkning, korte piber, kun middellange koder og lidt runde haser. Bevægelsen ret god, mere undergreb kunne ønskes i skridt og trav. God med god takt i galop.

Materialprøve:

Aflagt i Frankrig, hvor han også er godkendt til avl.

Afkomsvurd.:**Indeks/sikkerhed:**

Antal bedækn.: 2020 er første bedækningsæson

Antal registrerede føl: -

Antal kåringsbedømt afkom: -

Født 2012 i Norge hos Ole P Myklebust og Sylvi H Steinnes,

F: FJELLTOR 578002020072527, FJH 787 Kåringsbed.: 10999 89 988 9	FF: TORSETBLAKKEN 578002020022617, N-02-2617	FFF: KOLLISTAEN , N-98-2667
		FFM: MYKLA STINE , N.16340
	FM: FJELLMØY , N.15605	FMF: DRAGMANN , N.1938
		FMM: MOLLY , N.14867
M: SOLLIKAISA N-07-2592	MF: SOLLI GRÅEN , N-03-2569	MFF: LUNNER GRÅEN , N.2187
		MFM: VESLEGRÅA VIDVEL , N.15988
	MM: DAISI , N.16109	MMF: MYKLESTADEN , N.2058
		MMM: SØLVI , N.15606

**Hingsten bedækker ved hånd.**

Farve: Gul

Ejer: Lykke Greve Sørensen, Hovedgaden 64, 8832 Skals

Tlf.: 4055 5810

e-mail: lykke78greve@gmail.com

Udlejet hele sæsonen 2020 til: Jens Høgh, Herredsvejen 3, Skringstrup, 8832 Skals

Tlf.: 4027 4440

Kåring: 2004 kåret i I kl. (9978 88 888 9)

Mål: 145-153-180-19,5

Beskrivelse:

Maskulin hingst af særdeles god type. Typisk hoved. Velrejst og velformet hals. Lidt stejl skulder. Lidt umarkeret manke. God overlinie. Velformet kryds. Lemmerne passende føre og velstillede, velformede hove. Bevægelsen god i skridt, trav og galop.

Materialprøve: 2004: 8,42 point

Afkomsvurd.: 2008: I kl. 2. gr. (21 point)
2008: Adm. godk. 7,5 + medalje

Indeks/sikkerhed: 125/0,9 (2018: 126/0,9)

Antal bedækn.: 185 (fordelt på 15 sæsoner)

Antal registrerede føl: 116

Antal kåringsbedømt afkom: 43

Udland:

Tyskland SH/HH, Neumünster 2007: kåret

Sport:

DM 2014: sølv senior spring

DM 2006: bronze senior spring

DM og EM 2016: ingen placeringer

Født: 2000 hos William Hansen

F: KASTANJEGÅRDENS FERNANDO 208333199602197, FJH 706 Kåringsbed.: I KL (9988 88 797 9) AFK. Adm. Godkendt 8.0 + M	FF: ORION HALSNÆS 208333198902522, EFJH 667 Kåringsbed.: I KL (10989 87 787 9) AFK. Adm. Godkendt 7.4 + M	FFF: KNAST HALSNÆS 208333198502999, EFJH 643
	MM: KASTANJEGÅRDENS SATCHA 208333199110923, EFJ 9050 Kåringsbed.: I KL B (8787 87 77 8) AFK. Guldmedalje	FMM: JULIE HALSNÆS 208333198403313, EFJ 8003
M: BIRKEHØJS MATHILDE 208333198202423, FJ 7421 Kåringsbed.: I KL B	MF: HILDER 208333197602067, EFJH 582 Kåringsbed.: I KL AFK. 1 KL 2 GR (21)	MFF: FELDER , N.1707
	MM: MUSSE 208333197201361, FJ 5918 Kåringsbed.: I KL A	MFM: HILDE , N.13140
		MMF: REIDULF , FJH 481
		MMM: PERNILLE , FJ 5282



Bedækningsmetode: kun frostsæd

Henvendelse herom bedes rettet til: Katrinelund v/Ib Kirk, Hesterøroddevej 107, 7970 Nørre Assels
Tlf.: 9776 4055 / 2166 7916

Farve: Gul

Ejer: Niels Chr. Simonsen, Herredsvejen 18, 8832 Skals
Tlf.: 8669 4517 / 4063 4517
E-mail: dorthe.risgaardsimonsen@gmail.com

Kåring: 2012 kåret med 8 (8878 87 787 8)
Mål: 143-151-172-19,5

Beskrivelse: Betydelig hingst af god type. Passende dybde og bredde. Udtryksfuldt hoved, lidt trangt forenet med middellang, velrejst hals. Lidt stejl, middellang skulder. Markeret, lidt kort manke. God

overlinie. Lemmerne passende føre med god kodelængde. Lidt franske for og lidt rette bag. Gode hove. Bevægelsen ret god i skridt. God og taktfast i trav. Ret god men lidt på forparten i galop.

Materialprøve: 2012: 8,64 point

Afkomsvurd.: 2019 AFK. Adm. Godkendt 7.64

Indeks/sikkerhed: 126/0,72 (2018: 127/0,69)

Antal bedækninger: 42 (fordelt på syv sæsoner)

Antal registrerede føl: 31

Antal kåringsbedømt afkom: 7

Sport:

Optaget i Sportsstambogen med medalje 2017

Optagelsesgrundlag: EM sølv (Allround) 2016

Født: 2008 hos Thomas Lorentz-Petersen og Margit S. Madsen

F: TROLLFIN 578002020032594, FJH-S 740 Kåringsbed.: 10989 98 998 9 AFK. Adm. Godkendt 7.8 + M	FF: BIRKELIDGUTEN 578002019992657, N-99-2657	FFF: FLØTREN , N-93-2513
	FM: SAVANNA 578002019982626, N.16442	FFM: ROSALITA , N.15683
M: PIAF 208333199901005, EFJ 10067 Kåringsbed.: I KL+M (8888 98 886 8) AFK. Adm. Bronzemedalje 8.38	MF: PIKANT HALSNÆS 208333199006657, EFJH 672 Kåringsbed.: I KL (10999 99 898 9) AFK. Adm. Godkendt 7,8 + M	FMF: HELGFIN , N.2085
	MM: ALISA 208333199300616, FJ 9250 Kåringsbed.:II KL A (8877 76 76 7)	FMM: LITLABØMØY , N-93-2820
		MFF: KNAST HALSNÆS 208333198502999, EFJH 643
		MMF: KOKET HALSNÆS 208333198503534, EFJ 8188
		MMM: ALI HALSNÆS , EFJH 569
		MMM: SANDRA , 208333198601960, FJ 8383



Hingsten bedækker ved hånd og i stod
Farve: Rødgul

Ejer: Eva og Bjarne Hansen, Grindstedvej 42,
 Klelund, 6670 Holsted
Tlf.: 5056 7569 / 29434766
E-mail: bjarnelykkehansen@gmail.com

Kåring: 2010 kåret med 9 (9898 79 1098 9)
Mål: 147-157-183-21

Beskrivelse: Betydelig og tiltalende hingst af særdeles god type. Passende dybde og bredde. Typisk hoved, velansat hals. Skrå skulder. Velmarkeret manke. God overlinie. Muskuløst, middellangt, men lidt hældende kryds. Lemmerne passende føre med gode led og hove. Kun middellange koder, lidt indfodet for. Bevægelsen særdeles god, taktfast og jordvindende i skridt og trav. Rummelig i galop.

Køreprøve: 2005: 7,44 point
Materialprøve: 2006: 8,24 point

Afkomsvurdering:
 2010: Adm. godk. 7,81 + medalje

Optaget i Elitestambogen 2010
Optagelsesgrundlag: Indeks/sikkerhed: 138/0,80
samt 30% rgl

Udland:
 Sverige: 2016 præmieret (godkendelsen gælder til og med 2020)

Indeks/sikkerhed: 132/0,92 (2018: 131/0,91)

Antal bedækn.: 235 (fordelt på 14 sæsoner)
Antal registrerede føl: 142
Antal kåringsbedømt afkom: 53

Født: 2002 hos Jes Boesen

F: GOLF GUDENA 208333199705640, EFJH-S 710 Kåringsbed.: 9989 98 898 9 AFK. Adm. Godkendt 7.3	FF: ØRJAR 578002019932623, EFJH 690 Kåringsbed.:II KL (8678 77 798 8) AFK. Adm. Godkendt 7,9 + M	FFF: RADAR, N.1989
	FM: GODTE GUDENA 208333199203174, EFJ 9168 Kåringsbed.: I KL+M (9889 76 887 9) AFK. Adm. Bronzemedalje 8.33	FMM: TUNA N-89-2660
M: SISSEL HALSNÆS 208333199203263, EFJ 9169 Kåringsbed.: I KL+M (9968 88 997 9) AFK. Guldmedalje	FMF: KNAST HALSNÆS 208333198502999, EFJH 643 Kåringsbed.: I KL AFK. 1 KL 1 GR (24 + M)	FMM: KNAST HALSNÆS 208333198502999, EFJH 643
	MM: NIELSINE HALSNÆS 208333198804502, EFJ 8772 Kåringsbed.:I KL A (9788 87 988 9)	FMM: MOLLY HALSNÆS 208333198701250, FJ 8474
		MFF: GNIST 208333198101975, EFJH 620
		MFM: LOTTE 208333198102159, 8102159
		MMF: PLUTONIKK, EFJH 616
		MMM: ANGELOU HALSNÆS 208333197502324, EFJ 6466



Hingsten bedækker ved hånd og i stod. Endvidere er der frostsæd til rådighed (godkendt til hele verden).

Farve: Gul (EE AA)

Ejer: Claus Brokholm, Tidselsbjergvej 2, 8881 Thorsø
Tlf.: 2013 7051

E-mail: clausbrokholm@gmail.com (telefonisk henvendelse foretrækkes)

Kåring: 2019 kåret med 9988 99 777 9

Mål: 142-151-170-19

Beskrivelse:

Harmonisk hingst af særdeles god type med særdeles godt racepræg. Passende dybde og bredde. Særdeles typisk hoved med prima udtryk, godt øje, god kæbemærkning. Kun middellang, lidt kraftig hals. Passende lang, lidt stejl skulder. Middellang, markeret

manke. Muskeløs overlinje. Lidt stram lænd. Velformet kryds. Gode lår. Gode underarme. Lemmerne passende føre med god ledmærkning, men kun middellange koder. God hovform. Bevægelsen ret god i skridt. Ret god, lidt på forparten i trav og galop.

Materialprøve:

2018 Norge, udvidet bruksprøve

2019 Danmark, observationsforløb: 9,53

Afkomsvurdering:

Indeks/sikkerhed: 127/0,56

Antal bedækn.: 14 (fordelt på to sæsoner)(3+11)

Antal registrerede føl: 1

Antal kåringsbedømt afkom: -

Født: 2014 i Norge hos Kjell Taklo

F: FLØGSTAD ODIN 578002020092651	FF: FATTNES JONAS N-03-2659	FFF: KOLLISTAEN , N-98-2667
		FFM: SIKKE , N-93-2844
	FM: FLØGSTAD LENDA N-90-2502	FMF: ELDAR , N.1955
		FMM: BELLY , N-85-2532
M: HEGGNES TUNA N-05-2506	MF: SVEIAR N-01-2687	MFF: KIM HERO , N-96-2731
		MFM: TUNA , N-86-2552
	MM: KVIKI N-91-2708	MMF: STØYLAR , N-87-2521
		MMM: FAKSI , N-81-2506

**Hingsten bedækker ved hånd.**

Farve: Gul (EE AA)

Ejer: Lenette Høj Jensen, Hærvejen 130, 7300 Jelling

Tlf.: mobil 2070 9390

E-mail: lenette.h.jensen@hotmail.com

Udlejet 15/4 - 1/7 2020 til:

Leif Grimbühler, Ny Hagestedvej 59 A, 4532 Gislinge

Tlf.: 2442 1010

E-mail: leifgrimbuher@gmail.com

Kåring: 2017 Kåret med 9888 98 888 9

Mål: 146-155-175-20

Beskrivelse: Hingst af særdeles god type med godt hingstepræg. Passende dybde og bredde. Typisk, udtryksfuldt hoved, god nakke. Passende lang, kraftig, lidt lavt ansat hals. God skulder. Velmarkeret manke. God overlinje. Velformet kryds. Lemmerne passende

føre, gode led, korte forpiber, kun middellange koder, fransk venstre for, lidt rette haser. Bevægelsen god og taktfast i skridt. God i trav med god takt. Rummelig i galop.

Materialprøve: 2017

- Observationsforløb: 2015: 8,8 - 2016: 9,66 - 2017: 9,80

- Rideforløb: 2017: bestået med 8,125

Afkomsvurdering: hingsten forventes at have sin 8. bedækningssæson i 2023

Indeks/sikkerhed: 134/0,56 (uændret fra 2018)

Antal bedækning: 43 (fordelt på fire sæsoner)

Antal registrerede føl: 32

Antal kåringsbedømt afkom: 0

Født: 2013 hos Jane og Leif Grimbühler

F: FLØGSTAD ODIN 578002020092651	FF: FATTNES JONAS N-03-2659	FFF: KOLLISTAEN , N-98-2667
		FFM: SIKKE , N-93-2844
	FM: FLØGSTAD LENDA N-90-2502	FMF: ELDAR , N.1955
		FMM: BELLY , N-85-2532
M: GLIBINGS SIV 208333200301462, EFJ 10705 Kåringsbed.: 9 + M (91088 88 999 9) AFK. Adm. Bronzemedalje 8.00	MF: ØRJAR 578002019932623, EFJH 690 Kåringsbed.:II KL (8678 77 798 8) AFK. Adm. Godkendt 7,9 + M	MFF: RÅDAR , N.1989
		MFM: TUNA N-89-2660
	MM: SISEL HALSNÆS 208333199203263, EFJ 9169 Kåringsbed.:I KL+M (9968 88 997 9) AFK. Guldmedalje	MMF: KNAST HALSNÆS 208333198502999, EFJH 643
		MMM: NIELSINE HALSNÆS 208333198804502, EFJ 8772



Bedækningsmetode: kun frostsæt (godkendt til Danmark) (Ingolf er kastreret i efteråret 2019)

Farve: Gul

Ejer: Jesper Grimbühler, Ågerupvej 91, 4390 Vipperød

Tlf.: mobil 6174 3673

E-mail: jespergrimbuher92@gmail.com

Kåring: 2012 kåret med 9 (8998 87 899 9)

Mål: 147-155-175-20

Beskrivelse: Velrejst, vellineret, lidt smal hingst af god type. Passende dybde. Typisk hoved. Velrejst hals. Lang, skrå og fri skulder. God manke. God overlinie. Smidig lænd. Middellangt, muskuløst kryds. Lemmerne passende føre med god kodelængde. God markering af forknæ. Lidt smalle haser. Bevægelsen god og taktfast i skridt. Særdeles god og taktfast med

prima ledaktion i trav. Rummelig og velafbalanceret i galop.

Materialprøve: 2012: 8,73 point

Afkomsvurdering: 2018: Adm. godk. 8,13 + medalje, mødrenes gns. 8,64

Optaget i Elitestambogen i 2017

Optagelsesgrundlag: 30% rgl.

Indeks/sikkerhed: 130/0,83 (2018: 129/0,81)

Antal bedækn.: 64 (fordelt på ni sæsoner)

Antal registrerede føl: 47

Antal kåringsbedømt afkom: 19

Sport:

Optaget i Sportsstambogen med medalje i 2017

Optagelsesgrundlag: DM guld (sen.dr. 2015 og 16)

Født: 2008 hos Dinna Mouritzen

F: FJORDENS MARCUS 208333200001778, FJH 726 Kåringsbed.: I KL (9978 88 888 9) AFK. Adm. Godkendt 7,5 + M	FF: KASTANJEGÅRDENS FER-NANDO 208333199602197, FJH 706 Kåringsbed.: I KL (9988 88 797 9) AFK. Adm. Godkendt 8.0 + M	FFF: ORION HALSNÆS 208333198902522, EFJH 667
	FM: BIRKEHØJS MATHILDE 208333198202423, FJ 7421 Kåringsbed.: I KL B	FFM: KASTANJEGÅRDENS SATCHA 208333199110923, EFJ 9050
M: ARENDSE STANSTORP 208333199805846, EFJ 9938 Kåringsbed.: I KL+M (8888 88 787 8) AFK. Sølvmedalje	MF: KVIK HALSNÆS 208333198502930, EFJH 646 Kåringsbed.: II KL (8887 76 78 8) AFK. 1 KL 2 GR (22 + M)	FMF: HILDER 208333197602067, EFJH 582
	MM: SUSSI STANSTORP 208333198802267, EFJ 8580 Kåringsbed.: I KL A (8897 76 898 8) AFK. Sølvmedalje	FMM: MUSSE 208333197201361, FJ 5918
		MFF: PLUTONIKK EFJH 616
		MFM: FIE HALSNÆS EFJ 7485
		MMF: MIKKEL STANSTORP 208333198302490, FJH 627
		MMM: STINE STANSTORP 208333197902163, EFJ-S 7352

**Hingsten bedækker ved hånd og i stod.**

Farve: Gul (EE AA)

Ejer: Fam. Overgaard, Skinderupvej 11, 9632 Møldrup

Tlf.: 2230 2178 / 2989 2179

E-mail: jpovergaard@outlook.dk

Kåret: 2019 avlsg. med 8788 88 788 8 i 2020

Mål: 148–157–177–19.5

Kåringsbeskrivelse:

Hingst af god type med godt hingstepræg. Passende dybde og bredde. Udtryksfuldt hoved med god kæbemarkering. Lidt trangt forenet med middellang, kraftig hals. Passende lang, lidt stejl skulder. Passende

lang, velmarkeret manke. God overlinje. Velformet kryds. Lemmerne passende føre med god ledmarkering, men fransk for. Lidt krogede bag. Bevægelsen ret god, lidt mere haseaktion kunne ønskes i skridt. God og taktfast i trav. Rummelig i galop

Materialprøve:

- Observationsforløb: 2018: 5,41, 2019: 8,23

- Rideforløb: Forventes aflagt i 2020

Indeks/sikkerhed: 130/0,56 (2018: 129/0,56)

Antal bedækn.: 7

Antal registrerede føl: (2019 var første bed.sæson)

Antal kåringsbedømt afkom: -

Født: 2016 hos Hanne Pedersen

F: PICASSO KAPTAIN 208333FJ1201061 Kåringsbed.: 7787 87 888 8	FF: FINFIN , FJH 756 Kåringsbed.:8887 76 976 8 AFK. Adm. Godkendt 7.44	FFF: SOFIN , N-02-2511	
	FM: MARBELLA HOVBORG 208333FJ0700248, EFJ 10916 Kåringsbed.: 9 + M (8888 98 987 9) AFK. Adm. Bronzemedalje 8.0	FMF: MOSEGÅRDENS SPLINT 208333200103800, EFJH 729	FFM: SOLBJØR KOREKTA , N-02-2666
M: LYNGHOLMS ISA 208333FJ1200482, FJ 12168 Kåringsbed.: 8889 98 888 9 + M	MF: INGOLF KJÆRGAARD 208333FJ0804989, EFJH-S 764 Kåringsbed.: 8998 87 899 9 AFK. Adm. Godkendt 8.13 + M	FMM: KYRA RUD 208333199500727, EFJ 9513	
	MM: TRONKÆRS PETRA 208333FJ0800142, FJ 10965 Kåringsbed.:9877 88 777 8	MFF: FJORDENS MARCUS 208333200001778, FJH 726	MFM: ARENDSE STANSTORP 208333199805846, EFJ 9938
		MMF: TROLLFIN 578002020032594, FJH-S 740	MMM: TRIXI 208333200003820, FJ 10222



Hingsten bedækker kun via insem. m/fersk sæd.

Farve: ulsblak

Ejer: Vita Mølgaard, Ø. Thorupvej 5, 9380 Hjallerup

Tlf.: 5124 3321 (Vita) og 2818 0905 (Steve)

E-mail: vita.walther@gmail.com

Kåring:

2020 avlsg. med 8 i helhed ved ekstraordinær kåring

Mål: 147-155-179-20

Beskrivelse: Lidt solid hingst af god type med godt hingstepræg. Passende dybde og bredde. Typisk hoved med bred pande. Velrejst, kraftig hals. Lidt stejl skulder. Velmarkeret, kun middellang manke. Muskuløs overlinje. Middellang, lidt stram lænd. Middellangt kryds. Passende ført fundament. Muskuløse overarme. Middellange koder. Fransk højre

for. Uelastisk skridt, mere undergreb ønskes. Vid bag i trav, mere undergreb ønskes. Ret god galop, dog lidt på forparten.

Avlsgodkendelse for 2020 med 8 i helhed.

Materialprøve: Norge 2015 udvidet brugsprøve

Afkomsvurdering:

Indeks/sikkerhed:

Antal bedækninger: 2020 er første bedækningssæson

Antal registrerede føl:

Antal kåringsbedømt afkom:

Sport:

Født: 28.05.2011 i Norge hos Selmer Nordbustad

F: ELVAR N-03-2511, N 2231	FF: RÄNNAR N-95-2591, N 2149	FFF: ENAR , N 2020
		FFM: RÄNJA N-89-2660, N 15609
M: MAGGEDUTTI N-02-2646, N 16740	FM: ELVEBLAKKA N-99-2618, N 16569	FMF: AARNESBLAKKEN N-94-2751, N 2130
		FMM: SILIA , N 14816
	MF: HAUKMANN N-98-2765, N 2178	MFF: GISLE , N-93-2571, N 2117
		MFM: LURUNN , N 15197
	MM: LITLABØMØY N-93-2820	MMF: ELDAR , N 1955
		MMM: LITLABØBLAKKA , N-86-2560, N 15313



Hingsten bedækker i stod

Farve: gul

Ejer: Fam. Haahr Hansen, Oblingvej 18, Sdr. Bork, 6893 Hemmet

Tlf.: 2280 9248

E-mail: hansenanne281@gmail.com

Kåring: 2011 kåret med 9 (9988 87 887 9)

Mål: 145-154-177-20

Beskrivelse: Betydelig hingst af særdeles god type med godt fjordpræg. God dybde og bredde. Særdeles udtryksfuldt hoved, godt forenet med velrejst, velansat hals. God skulder og manke. God overlinie. Velformet kryds. Lemmerne passende føre med gode led og koder, korte piber, lidt bagudstillet. Bevægelsen god og taktfast i skridt og trav. Ret god, men mere bæring kunne ønskes i galop.

Materialprøve: 2011: 8,05 point

Køreprøve: 2009: 7,13 point

Afkomsvurdering:

2015: Adm. godk. 8,2 + medalje, mødrenes gns. 8.44

**2018 optaget i Elitestambogen
Optagelsesgrundlag 30% reglen**

Indeks/sikkerhed: 133/0,82 (2018: 132/0,79)

Antal bedækn.: 154 (fordelt på 11 sæsoner)

Antal registrerede føl: 73

Antal kåringsbedømt afkom: 18

Sport:

-

Født: 2006 hos Preben Olesen

F: GRANIT HALSNÆS 208333200103213, EFJH 731 Kåringsbed.: 8887 77 887 8 AFK. Adm. Godkendt 7,5 +M	FF: ØRJAR 578002019932623, EFJH 690 Kåringsbed.:II KL (8678 77 798 8) AFK. Adm. Godkendt 7,9 + M	FFF: RÅDAR, N.1989
	FM: JULIE HALSNÆS 208333198403313, EFJ 8003 Kåringsbed.: I KL A (9) AFK. Guldmedalje	FFM: TUNA N-89-2660
M: AYOE SKOVÅ 208333199401525, EFJ 9417 Kåringsbed.: I KL+M (8978 88 9108 9) AFK. Guldmedalje	MF: ORION HALSNÆS 208333198902522, EFJH 667 Kåringsbed.: I KL (10989 87 787 9) AFK. Adm. Godkendt 7.4 + M	FME: BARON HALSNÆS EFJH 580
	MM: PUK HALSNÆS 208333199006626, FJ 8991 Kåringsbed.:II KL A (7667 77 78 7)	FMM: LISA 208333196600610, EFJ 5363
		MFF: KNAST HALSNÆS 208333198502999, EFJH 643
		MFM: JULIE HALSNÆS 208333198403313, EFJ 8003
		MMF: GREING, FJH 650
		MMM: JETTE, EFJ 5826

**Hingsten bedækker i stod**

Farve: Gul

Ejer: Stine Elmvang, Kristiansholmsvej 6, 4262 Sandved

Tlf.: 2295 2412

E-mail: stinemeyer@hotmail.dk

Udlejet i perioden 01.02.-01.08.20 til

Ejer: Fam. Haahr Hansen, Oblingvej 18, Sdr. Bork, 6893 Hemmet

Tlf.: 2280 9248

E-mail: hansenanne281@gmail.com

Kåring: 2011 kåret med 7887 87 678 8

Mål: 151-159-185-19,5

Beskrivelse: Stor, storrammet hingst af ret god type. God dybde og bredde. Typisk, men stort hoved. Velansat hals. God skulder og manke. Ret god overlinie. Lang, lidt stram lænd. Velformet kryds.

Født: 2002 hos Peder Lindberg

F: GOLF GUDENA 208333199705640, EFJH-S 710 Kåringsbed.: 9989 98 898 9 AFK. Adm. Godkendt 7.3	FF: ØRJAR 578002019932623, EFJH 690 Kåringsbed.:II KL (8678 77 798 8) AFK. Adm. Godkendt 7,9 + M	FFF: RADAR , N.1989
	FM: GODTE GUDENA 208333199203174, EFJ 9168 Kåringsbed.: I KL+M (9889 76 887 9) AFK. Adm. Bronzemedalje 8.33	FMM: KNAST HALSNÆS 208333198502999, EFJH 643
M: LYNGROSE 208333199305138, EFJ 9347 Kåringsbed.: I A + M (9989 98 888 9) AFK. Adm. Bronzemedalje 8.33	MF: ORION HALSNÆS 208333198902522, EFJH 667 Kåringsbed.: I KL (10989 87 787 9) AFK. Adm. Godkendt 7.4 + M	MFF: KNAST HALSNÆS 208333198502999, EFJH 643
	MM: LULU , FJ 7426 Kåringsbed.:I KL B	MFM: JULIE HALSNÆS 208333198403313, EFJ 8003
		MMF: FENDER , FJH 570
		MMM: LONE , FJ 5673

Lemmerne jævnt føre og velstillede med middellange koder. Lidt rette haser. Bevægelsen middel, noget stram bag i skridt. Ret god i trav. Rummelig i galop.

Køreprøve: 2005: 7,59 point

Materialprøve: 2006: 8,04 point

Afkomsvurd.: 2010: I kl. 2. gr. (21 point)

2010: Adm. godk. 7,25

Optaget i Elitestambogen i 2015

Optagelsesgrundlag: 30% reglen

Indeks/sikkerhed: 122/0,82 (2018: 123/0,82)

Antal bedækn.: 91 (fordelt på 14 sæsoner)

Antal registrerede føl: 54

Antal kåringsbedømt afkom: 18

Sport:

DM 2014 juniordressur: sølvmedalje



Hingsten bedækker ved hånd (og i 2020 kun et meget begrænset antal hopper)

Farve: Gul (Ee AA)(anlæg for rødgul)

Ejer: Stutteri Mosegården, v/Trille & Peder Lindberg Pedersen, Lungvej 10, 4262 Sandved

Tlf.: 2295 2265

E-mail: trille@mose-gaarden.dk

Kåring: 2020 avlsg. den 4. januar med 8 i helhed

Mål: 147-157-177-20

Beskrivelse:

Hingst af særdeles god type med godt udtryk og hingstepræg. Lidt smal men med passende dybde. Typisk hoved med markerede kæber. Velrejst hals og lang skulder, markeret kun middellang manke.

Muskuløs overlinie men stram lænd. Velformet kryds. Passende ført og tørt fundament, dog fransk venstre for og kun middellange koder bag. Bevægelsen er ret god, lidt stiv bag i skridt, kort og med manglende undergreb i trav, men opadgående med god takt i galop.

Materialprøve:

- Observationsforløb: 2016: 8,56; 2017: 9,23
- Rideforløb: Forventes aflagt i 2020

Afkomsvurdering:

Indeks/sikkerhed: 133/0,56 (uændret fra 2018)

Antal bedækn.: 15 (fordelt på to sæsoner (17 og 18))

Antal registrerede føl: 11

Antal kåringsbedømt afkom: -

Født: 2014 hos Peder Lindberg

F: RUBIN SKOVÅ 208333FJ1002127, FJH-S 770 Kåringsbed.: 8977 78 788 8	FF: FINFIN , FJH 756 Kåringsbed.:8887 76 976 8 AFK. Adm. Godkendt 7.44	FFF: SOFIN , N-02-2511
	FM: LILJE SKOVÅ 208333FJ0502660, EFJ 10624 Kåringsbed.: 9878 78 997 9 + M AFK. Adm. Bronzemedalje 9.17	FFM: SOLBJØR KOREKTA , N-02-2666
M: PILEGÅRDENS BAL-LARINA 208333FJ1004246, FJ 12081 Kåringsbed.: 91078 88 897 9 + M	MF: MOSEGÅRDENS SPLINT 208333200103800, EFJH 729 Kåringsbed.: 8888 79 899 9 AFK. Adm. Godkendt 7.5	FMF: GRANIT HALSNÆS 208333200103213, EFJH 731
	MM: ULLA FJORDLYST 208333200300417, FJ 10478 Kåringsbed.:9879 88 896 9 + M AFK. Adm. Bronzemedalje 8.17	FMM: AYOE SKOVÅ 208333199401525, EFJ 9417
		MFF: GOLF GUDENÅ 208333199705640, EFJH-S 710
		MFM: KAMILLA 208333199006661, EFJ 9059
	MMF: ABEL STANSTORP 208333199801506, FJH 716	
	MMM: PRIMOLA FJORDLYST 208333199900159, EFJ 10103	



Hingsten bedækker ved hånd.

Farve: Gul

Ejer: Julie Brøbech Kjeldsen, Vester Allé 37, 8960 Randers SØ

Tlf.: mobil 4237 2244

E-mail: julie_broebech@hotmail.com

Kåring: 2005 kåret med 8888 79 899 9

Mål: 146-155-176-20

Beskrivelse: Vellinieret, passende dyb og bred hingst af god type. Typisk, lidt langt hoved, velforennet med middellang, velansat hals. God, fri skulder. Velmarkeret manke. God, lidt muskelfattig overlinie. Velformet kryds. Passende føre og tørre lemmer, lidt knætrang. (Overben venstre for.) Bevægelsen god og

taktfast i skridt. Særdeles god og taktfast i trav. Velafbalanceret og rummelig galop.

Frivillig køreprøve 2004: Dressur I: 7,14 point

Materialprøve: 2005: 8,19 point

Afkomsvurdering: 2009: Adm. godk. 7,5

Optaget i Elitestambogen i 2015

Optagelsesgrundlag: 30% reglen

Indeks/sikkerhed: 122/0,84 (2018: 124/0,84)

Antal bedækn.: 90 (fordelt på 14 sæsoner)

Antal registrerede føl: 49

Antal kåringsbedømt afkom: 22

Sport:

2013, 2014 og 2015 DM deltaget i senior spring, ikke plac.

Født: 2001 hos Peder Lindberg

F: GOLF GUDENÅ 208333199705640, EFJH-S 710 Kåringsbed.: 9989 98 898 9 AFK. Adm. Godkendt 7.3	FF: ØRJAR 578002019932623, EFJH 690 Kåringsbed.: II KL (8678 77 798 8) AFK. Adm. Godkendt 7,9 + M	FFF: RÅDAR , N.1989
	FM: GODTE GUDENÅ 208333199203174, EFJ 9168 Kåringsbed.: I KL+M (9889 76 887 9) AFK. Adm. Bronzemedalje 8.33	FMM: TUNA N-89-2660
M: KAMILLA 208333199006661, EFJ 9059 Kåringsbed.: I A + M (9788 77 998 9)	MF: REI HALSNÆS 208333197100504, EFJH-S 542 Kåringsbed.: I KL AFK. 1 KL 1 GR 23 + M	FMF: KNAST HALSNÆS 208333198502999, EFJH 643
	MM: FLIKA 208333198302335, FJ 7595 Kåringsbed.: II KL A	FMM: MOLLY HALSNÆS 208333198701250, FJ 8474
		MFF: REIDULF , FJH 481
		MFM: GITTE 208333196600587, EFJ 5294
		MMF: FRIAREN , FJH 588
		MMM: LOTTE , FJ 6955

**Hingsten bedækker ved hånd**

Farve: Gul (EE AA)

Ejer: Stine Grimbühler, Præstemarken 52, 4261 Dalmose

Tlf.: 2032 0177

e-mail: stinegrimbuher1998@holmail.com

Kåring: 2014 kåret 9988 99 787 9

Mål: 147-157-177-20,5

Beskrivelse: Hingst af særdeles god type med godt præg og udtryk. Passende dybde og bredde. Typisk, udtryksfuldt hoved, godt forenet med middellang, velformet hals. Ret god skulder. God manke. God overlinie. Velformet, muskuløst kryds. Lemmerne passende føre og tørre, muskuløs underarm. Bevægelsen ret god i skridt. God i trav. Ret god, men på forparten i galop.

Materialprøve: Norge 2013 udvidet bruksprøve

Afkomsvurdering: hingsten forventes at have sin 8. bedækningssæson i 2022

Indeks/sikkerhed: 130/0,67 (2018: 129/0,59)

Antal bedækn.: 86 (fordelt på seks sæsoner)

Antal registrerede føl: 41

Antal kåringsbedømt afkom: 4

Sport:

Optaget i Sportsstambogen med medalje 2016

Optagelsesgrundlag: Nordisk bronze (jun. dressur) 2015

DM 2015: Bronze jun. dressur. 2016 sølv jun. dressur

EM 2016: junior dressur: 1. uplaceret

Født: 2009 i Norge hos Jan Even Myklebust

F: HEROS N-05-2517	FF: FREDERIK SKOVÅ 208333199901337, FJH 721 Kåringsbed.: I KL (10898 87 997 9) AFK. Adm. Godkendt 7.2	FFF: PIKANT HALSNÆS 208333199006657, EFJH 672
	FM: ROSTRIGA N-99-2714	FFM: AYOE SKOVÅ 208333199401525, EFJ 9417
M: LØKLING NINROSA N-96-2632	MF: BJØRKTIND N.2086	FMF: NYVOLLS TRIGGER , N.2108
		FMM: SANDROS , N.15002
	MM: NINA N.13880	MFF: JALNAR , N-87-2529
		MFM: LINDROSA , N.14630
		MMF: NORDEN , N.1700
		MMM: HEIDI , N.12897



Hingsten bedækker ved hånd.

Farve: Gul (Ee AA)(anlæg for rødgul)

Ejer: Pernille Balcer, Kildegårdsvej 1, 4720 Præstø

Tlf.: mobil 5122 1975

E-mail: pernille.balcer@gmail.com

Udlejet i perioden 1/4-1/8 2020 til:

Jens Høgh, Herredsvejen 3, Skringstrup, 8832 Skals

Tlf.: 4027 4440

E-mail: ingen

Kåring: 2016 kåret med 9899 99 888 9

Mål: 145-153-172-19,5

Beskrivelse: Betydelig og harmonisk hingst af særdeles god type. Passende dybde og bredde. Udtryksfuldt hoved, kort nakke. Velansat hals. Lang skulder. God manke. Muskuløs overlinie. Velformet

kryds. Lemmerne passende føre og velstillede med god kodelængde, korte piber for. Bevægelsen god og taktfast i skridt og trav. Rummelig i galop.

Materialprøve: 2016 samlet resultat 7,92

- Observationsforløb, gns. af 2015 og 2016: 8,77

- Rideforløb 2016: 7,06

Afkomsvurdering: hingsten forventes at have sin 8. bedækningssæson i 2022

Indeks/sikkerhed: 133/0,59 (2018: 133/0,56)

Antal bedækningssæsoner: 59 (fordelt på fem sæsoner)

Antal registrerede føler: 32

Antal kåringsbedømt afkom: 1

Født: 2012 hos Helene Lund Frederiksen

F: GLIBINGS AJS 208333200200595, EFJH 736 Kåringsbed.: 9898 79 1098 9 AFK. Adm. Godkendt 7.8 + M	FF: GOLF GUDENÅ 208333199705640, EFJH-S 710 Kåringsbed.:9989 98 898 9 AFK. Adm. Godkendt 7.3	FFF: ØRJAR 578002019932623, EFJH 690	
	FM: SISSEL HALSNÆS 208333199203263, EFJ 9169 Kåringsbed.:I KL+M (9968 88 997 9) AFK. Guldmedalje	FFM: GODTE GUDENÅ 208333199203174, gul, EFJ 9168	FMM: KNAST HALSNÆS 208333198502999, EFJH 643
M: RIGMOR VÅRBY 208333199805424, EFJ 10135 Kåringsbed.: I KL+M (8888 97 876 8) AFK. Adm. Bronzemedalje 8.67	MF: ORION HALSNÆS 208333198902522, EFJH 667 Kåringsbed.: I KL (10989 87 787 9) AFK. Adm. Godkendt 7.4 + M	MFF: KNAST HALSNÆS 208333198502999, EFJH 643	
	MM: RIE VÅRBY 208333199403129, EFJ 9797 Kåringsbed.:I KL (8777 86 68 8) AFK. Bronzemedalje	MFM: JULIE HALSNÆS 208333198403313, EFJ 8003	MMF: NIKK HALSNÆS 208333198807021, EFJH 662
			MMM: FLEURETTE 208333199003410, EFJ 9115



Hingsten bedækker ved hånd og i stod. Der er frostsæd til rådighed (**godkendt til hele verden**).

Farve: Gul (EE Aa)(anlæg for grå)

Ejer: Claus Brokholm, Tidselsbjergvej 2, 8881 Thorsø
Tlf.: 2013 7051

E-mail: clausbrokholm@gmail.com (telefonisk henvendelse foretrækkes)

Kåring: 2012 kåret med 9998 88 8109 9

Mål: 146-152-175-20,5

Beskrivelse: Elegant hingst af særdeles god type. Passende dybde og bredde. Typisk hoved, velforenet med velformet, middellang hals. Lang og fri skulder. God manke. God overlinie. Velformet kryds. Kun middeldybe lår. Lemmerne passende føre med gode

vinkler. Gode led, koder og hove. (Overben begge for). Bevægelsen god og taktfast i skridt. Særdeles god og taktfast med prima ledaktion i trav. Særdeles god og velafbalanceret i galop.

Materialprøve: 2012: 9,33 point

Afkomsvurdering: 2018: Adm. godk. 7,82 (gns.), mødrenes gns. 8.24

Indeks/sikkerhed: 131/0,89 (2018: 128/0,87)

Antal bedækn.: 175 (fordelt på ni sæsoner)

Antal registrerede føl: 110

Antal kåringsbedømt afkom: 37

Sport:

Født: 2008 hos Preben Olesen

F: TROLLFIN 578002020032594, FJH-S 740 Kåringsbed.: 10989 98 998 9 AFK. Adm. Godkendt 7.8 + M	FF: BIRKELIDGUTEN 578002019992657, N-99-2657	FFF: FLØTREN , N-93-2513
	FM: SAVANNA 578002019982626, N.16442	FMM: LITLABØMØY , N-93-2820
M: CILLE HALSNÆS 208333199702553, EFJ 10264 Kåringsbed.: I KL+M (7787 87 9108 8)	MF: ØRJAR 578002019932623, EFJH 690 Kåringsbed.:II KL (8678 77 798 8) AFK. Adm. Godkendt 7,9 + M	MFF: RÅDAR , N.1989
	MM: SISSEL HALSNÆS 208333199203263, EFJ 9169 Kåringsbed.:I KL+M (9968 88 997 9) AFK. Guldmedalje	MMF: TUNA N-89-2660
		MMF: KNAST HALSNÆS 208333198502999, EFJH 643
		MMM: NIELSINE HALSNÆS 208333198804502, EFJ 8772

**Hingsten bedækker ved hånd.**

Farve: gul (Ee AA) (anlæg for rødgul)

Ejer: Morten Toft Kristensen, Klæstrupvej 8, 9240 Nibe

Tlf.: 5095 0187 / 2990 6202 (bedst kl. 18.00-22.00)

E-mail: info@hairbytoft.dk

Udlejet i perioden 1/4-1/7 2020 til:

Tina Dalsgaard og Karl Krogh, Hovedvejen 30, 8586 Ørum Djurs

Tlf.: 2537 0834 (Tina) / 2982 1767 (Karl)

E-mail: dalsgaard.christensen@gmail.com

Kåring: 2019 avlsg. i 2020 med 8888 78 789 8

Mål: 143-151-173-18

Beskrivelse:

Passende udviklet, men smal hingst af god type. Passende dybde. Typisk, udtryksfuldt hoved, lidt kort

nak-ke. Middellang, lidt lavt ansat hals. Passende lang, men lidt stejl skulder. Middellang, velmarkeret manke. God overlinje. Velformet, kun middellangt kryds. Lemmerne jævnt føre, fransk for, lidt lange underlår. Bevægelsen ret god, lidt spændt i skridt. God, men snæver bag i trav. Rummelig og velafbalanceret i galop.

Materialprøve:

- Observationsforløb: 2019: 8,91

- Rideforløb: 2021, hvis avlsplanen følges

Afkomsvurdering:

Indeks/sikkerhed: 131/0,56

Antal bedækn.: 2020 er hingstens første sæson

Antal registrerede føl: -

Antal kåringsbedømt afkom: -

Født: 2017 hos Helle Prinsholm og Kasper Hansen

F: INGOLF KJÆR-GAARD 208333FJ0804989, EFJH-S 764 Kåringsbed.: 8998 87 899 9 AFK. Adm. Godkendt 8.13 + M	FF: FJORDENS MARCUS 208333200001778, FJH 726 Kåringsbed.: I KL (9978 88 888 9) AFK. Adm. Godkendt 7,5 + M	FFF: KASTANJEGÅRDENS FERNANDO 208333199602197, FJH 706
	FM: ARENDSE STANSTORP 208333199805846, EFJ 9938 Kåringsbed.: I KL+M (8888 88 787 8) AFK. Sølvmedalje	FME: KVIK HALSNÆS 208333198502930, EFJH 646
M: GLIBINGS FEMINE 208333FJ0701734, FJ 10823 Kåringsbed.: 9988 77 998 9 + M	MF: GLIBINGS AJS 208333200200595, EFJH 736 Kåringsbed.: 9898 79 1098 9 AFK. Adm. Godkendt 7.8 + M	MFF: GOLF GUDENÅ 208333199705640, EFJH-S 710
	MM: SØNDERGÅRDS MADIKEN 208333199503630, EFJ 9526 Kåringsbed.: I KL (8878 76 77 8)	MFM: SISSEL HALSNÆS 208333199203263, EFJ 9169
		MMM: DYREHAVENS NINNA 208333198920108, FJN 93001

**Hingsten bedækker ved hånd.**

Farve: Gul

Ejer: Knud Bjerre, Udsigten 8A, Lihme, 7860 Spøttrup

Tlf.: 9756 0045 / 2448 0020

E-mail: knud.bjerre@mail.dk

Kåring: 2010 kåret med 8788 77 888 8**Mål:** 147-156-179-21

Beskrivelse: Betydelig, lidt dyb hingst af god type. Passende bredde. Typisk hoved, lidt trangt forenet med velansat, middellang hals. God skulder og manke. God overlinie. Velformet kryds. Gode lår. Lemmerne passende føre med kun middellange koder. Lidt

indfodet h. for, muskuløs underarm. Bevægelsen god og taktfast i skridt og trav. Rummelig i galop.

Køreprøve: 2009: 6,13 point**Materialprøve:** 2010: 7,65 point**Afkomsvurd.:**

2015: Adm. godk. 7,33 (mødregns. 7,67)

Indeks/sikkerhed: 121/0,74 (2018: 122/0,71)**Antal bedækn.:** 49 (fordelt på 11 sæsoner)**Antal registrerede føl:** 23**Antal kåringsbedømt afkom:** 8**Sport:** intet indberettet**Født:** 2006 hos Knud Bjerre

F: FJORDENS MARCUS 208333200001778, FJH 726 Kåringsbed.: I KL (9978 88 888 9) AFK. Adm. Godkendt 7,5 + M	FF: KASTANJEGÅRDENS FER-NANDO 208333199602197, FJH 706 Kåringsbed.: I KL (9988 88 797 9) AFK. Adm. Godkendt 8.0 + M	FFF: ORION HALSNÆS 208333198902522, EFJH 667
	FM: BIRKEHØJS MATHILDE 208333198202423, FJ 7421 Kåringsbed.: I KL B	FFM: KASTANJEGÅRDENS SATCHA 208333199110923, EFJ 9050
M: SYNNØVE HALSNÆS 208333199203568, FJ 9332 Kåringsbed.: I KL (8877 67 77 8)	MF: NIKK HALSNÆS 208333198807021, EFJH 662 Kåringsbed.: I KL (8788 98 898 9) AFK. 1 KL 2 GR (22 + M)	FMF: HILDER 208333197602067, EFJH 582
	MM: ANGELIQUE HALSNÆS 208333197502324, EFJ 6466 Kåringsbed.: I KL A AFK. GULD	FMM: MUSSE 208333197201361, FJ 5918
		MFF: PLUTONIKK , EFJH 616
		MFM: JULIE HALSNÆS 208333198403313, EFJ 8003
		MMF: REI HALSNÆS 208333197100504, EFJH-S 542
		MMM: LISA 208333196600610, EFJ 5363

**Hingsten bedækker i stod.**

Farve: Gul

Ejer: Aase og Harald Hansen, Højbogårdsvej 5, Hassing, 7755 Bedsted

Tlf.: 9794 6143 / 4038 8168

e-mail: aaseogharald@live.dk

Hingsten bedækker kun ejerens egne hopper på stod i sæsonen 2019

Kåring: 2007 kåret med 10988 78 887 9

Mål: 145-153-178-20,5

Beskrivelse: Betydelig hingst af prima type, med særdeles godt fjordhestepræg. Passende dybde og bredde. Særdeles udtryksfuldt hoved. Velansat, middellang hals. God skulder og manke. God overlinie. Velformet kryds. Lemmerne passende føre,

lidt uens forhove. Bevægelsen god og taktfast, men snæver i skridt og trav. Ret god i galop.

Materialprøve: 2001 Norge stationsafprøvning og præmiering

Afkomsvurdering:

2014 fremstillet ved FJH-kåring i 8. bedækningsæson mhp. bevaring af kåringen. Kåringen blev bevaret.

2014: Adm. godk. med 7,46 (mødrenes gns. 8,25)

Indeks/sikkerhed: 122/0,85 (2018: 121/0,85)

Antal bedækn.: 142 (fordelt på 13 sæsoner)

Antal registrerede føl: 86

Antal kåringsbedømt afkom: 22

Udland:

Tyskland: 2002 kåret og udnævnt til præmiehingst

Født: 1996 i Norge hos Hans Nedreberg

F: ENAR , N.2020	FF: ENE , S 55	FFF: ENOK , N.1610
		FFM: TOLTA , S 700
	FM: NINA , N.13880	FMF: NORDEN , N.1700
		FMM: HEIDI , N.12897
M: RÅNJA , N.15609	MF: RÅDAR , N.1989	MFF: TUNFELD , N.1862
		MFM: MONICA , N.14495
	MM: LAILA , N.14850	MMF: ROSSAR , N.1809
		MMM: LEIDY , N.14121



Hingsten bedækker ved hånd.

Farve: Gul

Ejer: Thomas R. Schmidt, Bjerndrupgårdvej 30, 6070 Christiansfeld

Tlf.: 2028 2705

E-mail: staldkiel@gmail.com

Kåring: 2008 kåret med 8777 67 788 8

Mål: 145-152-178-20

Beskrivelse: Hingst af god type med godt køns- og racepræg. Typisk, særdeles udtryksfuldt hoved trangt forenet med en velansat men kraftig hals. Lidt stejl skulder og lidt tilrundet manke. Muskeløs overlinie og lidt stram lænd, samt velformet kryds. Passende ført fundament, mere muskulatur og ledmarkering ønskes. Uregelmæssig forstilling og runde haser. Bevægelsen er snæver i skridt, energisk og taktfast i trav, rummelig og i god balance i galop.

Materialprøve: 2008: 8,13 point

Køreprøve: 2007: 8,44 point

Afkomsvurdering: ej stillet afkom på plads og ikke nok kåringsbedømt afkom til adm. vurdering. 2014 fremstillet ved FJH-kåring i 8. bedækningsæson mhp. bevaring af kåringen. Kåringen blev bevaret.

Indeks/sikkerhed: 121/0,56 (uændret fra 2018)

Antal bedækn.: 39 (fordelt på 11 sæsoner)

Antal registrerede føl: 29

Antal kåringsbedømt afkom: 0

Udland:

Tyskland SH/HH, Neumünster 2017: Anerkendt til avl.

Sport:

Optaget i Sportsstambogen med medalje i 2011

Optagelsesgrundlag: DM guld (allround) i 2010

Født: 2004 hos Annette Schmidt Kristensen

F: ATHOS 208333199203335, FJH-S 684 Kåringsbed.: II KL (8777 76 787 8) AFK. II kl. 1.gr. (20)	FF: BUGGEDALS FOSS 208333198503160, FJH 644 Kåringsbed.: I KL AFK. 2 KL 1 GR (20)	FFF: GNIST 208333198101975, EFJH 620
	FM: SANDRA 208333198701312, EFJ 8543 Kåringsbed.: I KL B (8768 76 77 8) AFK. Guldmedalje	FFM: NITTA BAKKELY , FJ 6712
		FMF: HOVDAREN , FJH 610
		FMM: TANJA 208333198101876, FJN 4985
M: TIPPE HALSNÆS 208333199304666, EFJ 9376 Kåringsbed.: II KL A (7668 76 55 6) AFK. Guldmedalje	MF: TROSSEN FJH 664 Kåringsbed.: II KL (8788 87 788 8)	MFF: KROSSAR , S 144
	MM: OLINE HALSNÆS FJ 8863 Kåringsbed.: I A + M (8878 87 897 8)	MMF: FANNY , S 2290
		MMM: KNAST HALSNÆS 208333198502999, EFJH 643
		MMM: JETTE , EFJ 5826



Hingsten bedækker ved hånd.

Farve: Gul (EE Aa)(anlæg for grå)

Ejer: Lis Julius, Bjerndrupgårdvej 30, 6070 Christiansfeld

Tlf.: 2420 1151 (bedst efter kl. 18.00)

E-mail: lisjulius@yahoo.dk

Kåring: 2016 kåret med 8798 77 899 8

Mål: 145-152-175-19,5

Beskrivelse: Hingst af god type. Passende dybde og bredde. Typisk hoved, trangt forenet med lavt ansat, lidt kraftig hals. God, fri skulder. God manke. Muskuløs overlinie. Velformet kryds. Lemmerne passende føre, indfodet for. Smalle hove. Vinklede haser. Bevægelsen god og taktfast, men snæver i skridt. Særdeles god og taktfast i trav. Rummelig, afbalanceret i galop.

Materialprøve: 2016 samlet resultat 8,71
- Observationsforløb, gns. af 2015 og 2016: 9,04
- Rideforløb 2016: 8,38

Afkomsvurdering: hingsten forventes at have sin 8. bedækningssæson i 2023

Indeks/sikkerhed: 122/0,59 (2018/120/0,56)

Antal bedækn.: 16 (fordelt på tre sæsoner)

Antal registrerede føl: 10

Antal kåringsbedømt afkom: 1

Sport:

2017: vinder af 5-års dressurchampionat
2017: DSP-avlshampionat: Sølv i finale
2019: vinder af 7 års og ældre dressurchampionat
2019: DM senior dressur bronzemedalje

Født: 2012 hos Annette Schmidt Kristensen

F: MASTRUP ZOLA 208333199606018, FJH-S 715 Kåringsbed.: II KL (7877 66 887 8) AFK. II kl. 1.gr. (20)	FF: EROS FJH 676 Kåringsbed.:II KL (8777 56 687 7)	FFF: DALAR, N.2120
	FM: LUISE FJ 7487 Kåringsbed.: I KL A	FFM: TILDA, S 2096
M: STALD KIELS KRØNIKE 208333FJ0503899, FJ 10871 Kåringsbed.:9888 68 998 9 + M AFK. Adm. Bronzemedalje 8.83	MF: MAX 208333199303323, FJH-S 691 Kåringsbed.: II KL (8768 77 988 8)	FMF: BARON HALSNÆS, EFJH 580
	MM: TIPPE HALSNÆS 208333199304666, EFJ 9376 Kåringsbed.:II KL A (7668 76 55 6) AFK. Guldbmedalje	FMM: LISBETH, FJ 5405
		MFF: HUSAR HALSNÆS 208333198202523, FJH 618 MMF: MAI, FJ 7396
		MMM: TROSSEN, FJH 664 MMM: OLINE HALSNÆS, FJ 8863

**Hingsten bedækker ved hånd.**

Farve: Gul (EE Aa) (anlæg for grå)

Ejer: Thomas R. Schmidt, Bjerndrupgårdvej 30, 6070 Christiansfeld

Tlf.: 2028 2705

E-mail: staldkiel@gmail.com

Kåring: 2019 avlsg.i 2020 med 8887 68 778 8

Mål: 143-153-167-19

Beskrivelse:

Harmonisk hingst af god type. Passende dybde og bredde. Typisk, udtryksfuldt hoved. Velansat hals. Passende lang, lidt stejl skulder. Passende lang, velmarkeret manke. Ret god overlinje. Lang, lidt stram lænd. Middellangt, velformet kryds. Lidt tynde lår.

Lemmerne passende føre med god kodelængde, lidt bløde koder og indfodet for. Gode haser. Bevægelsen ret god i skridt og trav. God i galop

Materialprøve:

- Observationsforløb: 2019: 8,93

- Rideforløb: 2021, hvis avlsplanen følges

Afkomsvurdering:

Indeks/sikkerhed: 124/0,56

Antal bedækn.: hingsten har første sæson i 2020

Antal registrerede føl: -

Antal kåringsbedømt afkom: -

Født: 2017 Dorte og Thomas Rudolph Schmidt

F: STALD KIELS SAGN 208333201201861, FJH 777 Kåringsbed.: 8798 77 899 8	FF: MASTRUP ZOLA 208333199606018, FJH-S 715 Kåringsbed.:II KL (7877 66 887 8) AFK. II kl. 1.gr. (20)	FFF: EROS , FJH 676
	FM: STALD KIELS KRØNIKE 208333FJ0503899, FJ 10871 Kåringsbed.: 9888 68 998 9 + M	FFM: LUISE , FJ 7487
M: ZICCO FJORDLYST 208333FJ0602177, FJ-S 10726 Kåringsbed.: 8867 66 876 7	MF: TORNHØJS CANUT 208333200101344, FJH 730 Kåringsbed.: 8888 67 887 8 AFK. Adm. Godkendt 7.6 + M	FMF: MAX 208333199303323, FJH-S 691
	MM: MICHALA FJORDLYST 208333199601747, FJ 9719 Kåringsbed.:I KL+M (9877 78 686 8)	FMM: TIPPE HALSNÆS 208333199304666, EFJ 9376
		MFF: CADEAU HALSNÆS 208333199706038, EFJH 713
		MFM: SANDRA FJORDBLIK 208333199109188, FJ 9029
		MMF: PIKANT HALSNÆS 208333199006657, EFJH 672
		MMM: ABELONE TYLER 208333198602525, FJ 8183

**Hingsten bedækker ved hånd og i stod**

Farve: Gul (Ee AA) (anlæg for rødgul)

Ejer: Line Kraghede Jensen, Jelstrup Kirkevej 40, 9480 Løkken

Tlf.: 2360 1630 (svarer på SMS og opkald mellem 18.30 og 20.00)

E-mail: line.kraghede.jensen@outlook.com

Kåring: 2019 avlsg. i 2020 med 7888 88 888 8

Mål: 145–154–175-19

Beskrivelse:

Hingst af ret god type, mere hingstetrag kunne ønskes. Passende dybde og bredde. Typisk, udtryksfuldt hoved. Velforennet med velrejst, kun middellang hals. Fri, men lidt stejl skulder. God manke. God overlinje.

Velformet kryds. Lemmerne passende føre, lidt rette for. Velformede hove. Bevægelsen god og taktfast, men snæver bag i skridt og trav. Rummelig i galop.

Materialprøve:

- Observationsforløb: 2018: 9,74, 2019: 9,36

- Rideforløb: Forventes aflagt i 2020

Afkomsvurdering:

Indeks/sikkerhed: 127/0,56 (2018/129/0,56)

Antal bedækn.: 6

Antal registrerede føl: (2019 var hingstens første bedækningsæson)

Antal kåringsbedømt afkom: -

Født: 2016 hos Ditte og Dennis Bisgaard

F: MOSEGÅRDENS IVANHOE 208333FJ1101949, FJH 774 Kåringsbed.: 8898 79 889 9	FF: MOSEGÅRDENS KEJSER 208333200201390, EFJH 739 Kåringsbed.: 7887 87 678 8 AFK. I kl. 2.gr. 21	FFF: GOLF GUDENÅ 208333199705640, EFJH-S 710
	FM: MOSEGÅRDENS LUPIN 208333200201391, EFJ 10415 Kåringsbed.: 8877 97 87 8	FFM: LYGROSE 208333199305138, EFJ 9347
M: KASTANJEGÅRDENS LÆRKE 208333200302743, EFJ 10565 Kåringsbed.: medalje 9889 97 888 9 + M AFK. Adm. Bronzemedalje 8.5	MF: ORION HALSNÆS 208333198902522, EFJH 667 Kåringsbed.: I KL (10989 87 787 9) AFK. Adm. Godkendt 7.4 + M	FMF: VALDAR HALSNÆS 208333199402608, FJH 694
	MM: KASTANJEGÅRDENS SATCHA 208333199110923, EFJ 9050 Kåringsbed.: I KL B (8787 87 77 8) AFK. Gulmedalje	FMM: KAMILLA 208333199006661, gul, EFJ 9059
		MMF: KNAST HALSNÆS 208333198502999, EFJH 643
		MMF: JULIE HALSNÆS 208333198403313, EFJ 8003
		MMF: PLUTONIKK, EFJH 616
		MMM: HALSKOV'S GRY 208333198402815, EFJ 7804



Hingsten bedækker ved hånd. Der er frostsæd til rådighed, godkendt til hele verden
Farve: Gul (EE Aa) (anlæg for grå)

Ejer: Helle Prinsholm og Kasper Hansen, Strarupvej 8, 5772 Kværndrup
Tlf.: 2737 8409 (Kasper) / 2342 1663 (Helle)
E-mail: kashhansen@yahoo.com

Kåring: 2019 kåret med 9889 97 9109 9
Mål: 147-156-178-19,5

Beskrivelse:
 Maskulin hingst af særdeles god type med godt racepræg. Passende dybde og bredde. Typisk og udtryksfuldt, dog lidt stort hoved. Middellang, lidt kraftig og lidt lavt ansat hals. Passende lang, fri, men lidt stejl skulder. Velmarkeret manke. Særdeles god overlinje. Smidig lænd. Velformet kryds. Lemmerne passende føre, velstillede for, korte piber for. Lidt rette

haser. Bevægelsen særdeles god og taktfast i skridt. Fremgribende og taktfast med prima ledaktion i trav. Rummelig i galop.

Materialprøve:
 - **Observationsforløb: samlet 9,80**
 2017: 9,90; 2018: 9,75, 2019: 9,75
 - **Rideforløb: 2019 bestået med 7,67**

Afkomsvurdering:

Indeks/sikkerhed: 136/0,56 (2018: 134/0,56)

Antal bedækn.: 36 (fordelt på to sæsoner)(20+16)
Antal registrerede føl: 11
Antal kåringsbedømt afkom: -

Sport:
 2019: 6. plads i finalen for DSP avlschampionat

Født: 2015 hos Rie og Jimmi Olsen

F: TROLLFIN 578002020032594, FJH-S 740 Kåringsbed.: 10989 98 998 9 AFK. Adm. Godkendt 7.8 + M	FF: BIRKELIDGUTEN 578002019992657, N-99-2657	FFF: FLØTREN , N-93-2513
	FM: SAVANNA 578002019982626, N.16442	FFM: ROSALITA , N.15683
M: HØJGAARDS HIVA 208333FJ0702818, FJ 11022 Kåringsbed.: 8888 86 898 8 + M AFK. Adm. Bronzemedalje 8.67	MF: ORION HALSNÆS 208333198902522, EFJH 667 Kåringsbed.: I KL (10989 87 787 9) AFK. Adm. Godkendt 7.4 + M	FMF: HELGFIN , N.2085
	MM: DIVA HALSNÆS 208333199801734, FJ 10060 Kåringsbed.: I KL+M (98810 88 999 9)	FMM: LITLABØMØY , N-93-2820
		MFF: KNAST HALSNÆS 208333198502999, EFJH 643 MFM: JULIE HALSNÆS 208333198403313, EFJ 8003 MMF: ØRJAR 578002019932623, EFJH 690 MMM: SISSEL HALSNÆS 208333199203263, EFJ 9169

**Hingsten bedækker ved hånd.**

Farve: grå (EE aa)

Ejer: Leif Grim Bühler, Ny Hagestedvej 59 A, 4532 Gislinge

Tlf.: 2442 1010

E-mail: leifgrimhuhler@gmail.com

Udlejet i perioden 1/5-1/8 2020 til:

Carsten Højmark, Sønderskovvej 164, 9800 Hjørring

Tlf.: 4013 2960

E-mail: carsten@highgear.dk

Kåring: 2019 avlsg. i 2020 med 7877 77 988 8

Mål: 140-148-167-19

Beskrivelse:

Lidt dyb hingst af ret god type. Middel bredde. Typisk, udtryksfuldt hoved, lidt kort nakke. Middellang, vel-

rejst, men lidt kraftig hals. Lidt stejl skulder. Lidt kort, men markeret manke. Muskeløs, men lidt vigende overlinje. Kun middellangt kryds. Lemmerne passende føre med god ledmarkering, fransk venstre for, udtået bag. Bevægelsen særdeles god og taktfast i skridt. God og taktfast i trav. Rummelig i galop.

Materialprøve:

- observationsforløb: 2019: 8,63

- rideforløb: 2021, hvis avlsplanen følges

Afkomsvurdering: -

Indeks/sikkerhed: 124/0,56

Antal bedækn.: 2020 er hingstens første sæson

Antal registrerede føl: -

Antal kåringsbedømt afkom: -

Født: 2017 hos Gerda og Poul Pedersen

F: BRIJOL 528015020050298, FJH 780 Kåringsbed.: 9988 88 878 9	FF: KVENTIN DE343430473399	FFF: KVEST HALSNÆS 208333198920616, 8920616
	FM: RIKA 528015019960680	FMF: ARIN , N.1937
M: ISABELLA STRØ-DAM 208333FJ0903337, FJ 11009 Kåringsbed.: 8888 88 797 8 + M	MF: TROLLFIN 578002020032594, FJH-S 740 Kåringsbed.:10989 98 998 9 AFK. Adm. Godkendt 7.8 + M	MFF: BIRKELIDGUTEN 578002019992657, N-99-2657
	MM: FEA STRØDAM 208333200304640, FJ 10458 Kåringsbed.:8777 89 767 8	MMF: SAVANNA 578002019982626, N.16442
		MMM: GOLF GUDENÅ 208333199705640, gul, EFJH-S 710
		MMM: FREJA TOFT 208333198804434, FJ 8794



Hingsten bedækker ved hånd. Der er frostsæd til rådighed, godkendt til Danmark

Farve: Gul (EE Aa)(anlæg for grå)

Ejer: Mitzi Stefansen, Kåstrupvej 1, 7700 Thisted

Tlf.: mobil 2147 8726

E-mail: stald-lundsminde@mail.com

Kåring: 2019 kåret med 7888 79 887 8

Mål: 149-157-177-20

Beskrivelse:

Hingst af ret god type, lidt mere hingstepræg kunne ønskes. Passende dybde og bredde. Ret typisk, lidt stort og lidt langt hoved. Velforenet med middellang, velansat hals. God skulder. Velmarkeret manke. God overlinje. Lidt lang lænd. Middellangt, lidt toppet kryds. Lemmerne passende føre med god ledmarkering, indfodet højre for, fransk venstre for. Bevægelsen god og taktfast i skridt og trav. Ret god i galop.

Materialprøve:

Observationsforløb: samlet 8,76

2016: 7,53; 2017: 8,78; 2018: 8,67, 2019: 8,82

Rideforløb: bestået med 7,25

Afkomsvurdering:

Indeks/sikkerhed: 130/0,56 (2018: 128/0,56)

Antal bedækn.: 22 (fordelt på tre sæsoner)

Antal registrerede føl: 10

Antal kåringsbedømt afkom: -

Sport:

Optaget i Sportsstambogen pr. 31.12.2019

Optagelsesgrundlag: dressurresultater x 2

2019: 3. plads til klubmesterskab i dressur og spring

2019: 2. pl. til regionsmesterskab

2019: nr. 4 på FJ Trophy ranglisten i dressur

Født: 2014 hos Preben Olesen

F: ORKAN SKOVÅ 208333FJ0807198, FJH 763 Kåringsbed.: 9998 88 8109 9 AFK. Adm. Godkendt 7.82	FF: TROLLFIN 578002020032594, FJH-S 740 Kåringsbed.:10989 98 998 9 AFK. Adm. Godkendt 7.8 + M	FFF: BIRKELIDGUTEN 578002019992657, N-99-2657
	FM: CILLE HALSNÆS 208333199702553, EFJ 10264 Kåringsbed.: I KL+M (7787 87 9108 8)	FFM: SAVANNA 578002019982626, N.16442
M: AYOE SKOVÅ 208333199401525, EFJ 9417 Kåringsbed.: I KL+M (8978 88 9108 9) AFK. Guldmedalje	MF: ORION HALSNÆS 208333198902522, EFJH 667 Kåringsbed.: I KL (10989 87 787 9) AFK. Adm. Godkendt 7.4 + M	FME: ØRJAR 578002019932623, EFJH 690
	MM: PUK HALSNÆS 208333199006626, FJ 8991 Kåringsbed.:II KL A (7667 77 78 7)	FMM: SISSEL HALSNÆS 208333199203263, EFJ 9169
		MFF: KNAST HALSNÆS 208333198502999, EFJH 643
		MFM: JULIE HALSNÆS 208333198403313, EFJ 8003
		MMF: GREIING, FJH 650
		MMM: JETTE, EFJ 5826

**Hingsten bedækker ved hånd.**

Farve: Gul (Ee AA) (anlæg for rødgul)

Ejer: Jørgen Grimbühler, Ågerupvej 89, 4390 Vipperød

Tlf.: mobil 4052 2430

e-mail: grimbuhler@aagerupgaard.dk

Kåring: 2018 kåret med 9989 88 999 9

Mål: 148-158-181-20,5

Beskrivelse:

Betydelig, muskuløs hingst af særdeles god type. Passende dybde og bredde. Udtryksfuldt hoved med god kæbemærkning. Velforennet med velrejt hals. Lang, fri skulder. Velmarkeret manke. Særdeles god overlinje. Smidig lænd. Velformet kryds. Lemmerne passende føre med god ledmærkning, korte piber for, kun middellange koder, god hovform. (Overben udvendig venstre for). Velmarkerede haser.

Bevægelsen særdeles god og taktfast i skridt og trav. Rummelig og velafbalanceret i galop.

Materialprøve:

- Observationsforløb: samlet 9,08
(2016: 8,22; 2017: 9,29; 2018: 9,73)
- Rideforløb: 2018: bestået med 8,13

Afkomsvurdering:

Indeks/sikkerhed: 134/0,56 (2018: 133/0,56)

Antal bedækn.: 64 (fordelt på tre sæsoner)

Antal registrerede føl: 34

Antal kåringsbedømt afkom: -

Sport:

2019: 3. plads ved DSP championatsfinalen, 5 års dressur

Født: 2014 hos Signe Grimbühler

F: INGOLF KJÆR-GAARD 208333FJ0804989, EFJH-S 764 Kåringsbed.: 8998 87 899 9 AFK. Adm. Godkendt 8.13 + M	FF: FJORDENS MARCUS 208333200001778, FJH 726 Kåringsbed.: I KL (9978 88 888 9) AFK. Adm. Godkendt 7,5 + M	FFF: KASTANJEGÅRDENS FERNANDO 208333199602197, FJH 706
	FM: ARENDE STANSTORP 208333199805846, EFJ 9938 Kåringsbed.: I KL+M (8888 88 787 8) AFK. Sølvmedalje	FFM: BIRKEHØJS MATHILDE 208333198202423, FJ 7421
M: GLIBINGS FEMINE 208333FJ0701734, FJ 10823 Kåringsbed.: 9988 77 998 9 + M	MF: GLIBINGS AJS 208333200200595, EFJH 736 Kåringsbed.: 9898 79 1098 9 AFK. Adm. Godkendt 7.8 + M	FME: KVIK HALSNÆS 208333198502930, EFJH 646
	MM: SØNDERGÅRDS MADIKEN 208333199503630, EFJ 9526 Kåringsbed.: I KL (8878 76 77 8)	FMM: SUSSI STANSTORP 208333198802267, EFJ 8580
		MFF: GOLF GUDENÅ 208333199705640, EFJH-S 710
		MFM: SISSEL HALSNÆS 208333199203263, EFJ 9169
		MMF: ALI HALSNÆS, EFJH 569
		MMM: DYREHAVENS NINNA 208333198920108, FJN 93001

**Hingsten bedækker ved hånd.****Farve:** Gul**Ejer:** Anna Granfeldt, Viborgvej 64, 3000 Helsingør**Tlf.:** 6050 7509**E-mail:** kwp@telenor.dk**Kåring:** 2008 kåret med 8877 87 879 8**Mål:** 142-150-179-20**Beskrivelse:**

Hingst af god type med godt køns- og racepræg. Typisk, udtryksfuldt hoved dog med lidt lette kæber, velansat, middellang hals. Lidt stejl skulder, tilrundet manke. Muskuløs overlinie, lidt stram lænd og lidt fladt kryds. Passende ført fundament med god ledmarkering især for, men knapt tørt bag og kun middellange koder. Mere markering ønskes af haserne. Bevægelsen er god og taktfast i skridt, savner undergreb i trav, særdeles god, velbalanceret og rummelig i galop.

Født: 2004 hos Jørgen Grimbühler

F: GOLF GUDENA 208333199705640, EFJH-S 710 Kåringsbed.: 9989 98 898 9 AFK. Adm. Godkendt 7.3	FF: ØRJAR 578002019932623, EFJH 690 Kåringsbed.: II KL (8678 77 798 8) AFK. Adm. Godkendt 7,9 + M	FFF: RADAR , N.1989
	FM: GODTE GUDENA 208333199203174, EFJ 9168 Kåringsbed.: I KL+M (9889 76 887 9) AFK. Adm. Bronzemedalje 8.33	FFM: TUNA N-89-2660
M: ÅGERUPGÅRDS CINDY 208333199109189, FJ 9167 Kåringsbed.: I KL+M (8768 77 888 8)	MF: KNAST HALSNÆS 208333198502999, EFJH 643 Kåringsbed.: I KL AFK. 1 KL 1 GR (24 + M)	FMF: KNAST HALSNÆS 208333198502999, EFJH 643
	MM: DIXI SOLBAKKE EFJ 8118 Kåringsbed.: I KL A (9) AFK. Sølvmedalje	FMM: MOLLY HALSNÆS 208333198701250, FJ 8474
		MFF: GNIST 208333198101975, EFJH 620 MFM: LOTTE 208333198102159, 8102159 MMF: HOVDAREN , FJH 610 MMM: ANNE SOLBAKKE , FJ 6417

Køreprøve: 2007: 8,22 point**Materialprøve:** 2008: 7,83 point

Afkomsvurdering: ej stillet afkom på plads og ikke nok kåringsbedømt afkom til adm. vurdering. 2014 fremstillet ved FJH-kåring i 8. bedækningssæson mhp. bevaring af kåringen. Kåringen blev bevaret.

Indeks/sikkerhed: 123/0,65 (2018:124/0,64)**Antal bedækn.:** 32 (fordelt på 11 sæsoner)**Antal registrerede føl:** 22**Antal kåringsbedømt afkom:** 3**Sport:****Optaget i Sportsstambogen i 2016****Optagelsesgrundlag: Springresultater x 2**

DM: 2010 og 2018 bronze (jun.spring), 2016 sølv (jun. spring)

Flere plac. i LB/LA spring på C-niveau.

Billeder og copyright

De allerfleste af billederne i dette års Hingste-Guide er taget af Sabine Skov, Skov Foto (bl.a. hingstekåringen 2017) og Mette Kofoed, men der er også billeder taget af Jørgen Bak Rasmussen/Wiegården, Helle Sievertsen og Line Schøn Nielsen samt fra familie-album. Husk, at der er copyright på billederne i denne Guide, dvs. du kan ikke bare (med mindre du selv har leveret dem eller købt dem af fotografen) bruge dem efter forgodtbefindende. Herunder et udklip af Lines billede af de fem fjordhestefarver (fra venstre mod højre: rødgul, gulblak, grå, gul, ulsblak).



Fjordhingstenes farveanlæg

I flere år har hingstenes farve stået ved den enkelte hingst i HingsteGuiden. I år vil der for nogle af hingstenes vedkommende være en lille tilføjelse til farven i form af en farveanlægskode.

Ved generalforsamlingen i 2015 blev det vedtaget, at hingste, der (for første gang) blev godkendt til avl skulle DNA-testes for deres farveanlæg for så vidt angår deres anlæg for grå og rødgul farve. Hos vor race er langt størstedelen af hestene gule og det er det anlæg vi vil se hos langt de fleste hingste. En grå hingst har ikke anlæg for gul, men da gul dominerer, vil en grå hingst alligevel kunne give gule afkom på gule eller rødgyldige hopper. En rødgyldig hest har derimod også anlæg for gul. Kort sagt kan man sige at "E" Locus bestemmer om hesten bliver rødgyldig eller grå, derefter bestemmer "A" locus om hesten bliver grå eller gul.

Det gen der bestemmer om en gul bliver ulsblak/ en rødgyldig bliver gulblak / en grå bliver lysegrå hedder cremegen. En hest kan ikke bære cremegenet skjult, dvs. mindst en af forældrene skal være ulsblak/gulblak/lysgrå. Derfor vil det også kun i meget få tilfælde være nødvendigt at testet for creme gen, det ses simpelthen på hesten, om den har det eller ej.

Farvekoden for de testede hingste er anført i en parentes efter farveangivelsen. Koden består af 4 bogstaver, hvor de to første fortæller om det røde anlæg:

EE	hesten er gul eller grå uden anlæg for rødgyldig
Ee	hesten er gul eller grå med anlæg for rødgyldig
ee	hesten er rødgyldig

De to næste bogstaver i rækken fortæller om hingstens anlæg for grå:

AA	hesten er gul uden anlæg for grå
Aa	hesten er gul med anlæg for grå
aa	hesten er grå

Dvs. at en hingsts anlægskode kunne se ud som flg.: AA EE, hvilket ville betyde, at den ikke har anlæg for hverken rødgyldig eller grå. En hingst, der har koden Aa EE vil have anlæg for grå. Har hesten farveanlægskoden Aaee er hesten rødgyldig med anlæg for grå.

Husk at hoppens farveanlægskode også har betydning for afkommet farve. En grå hingst/hoppe kan f.eks. kun give grå afkom, hvis den anden forældre selv er grå eller har anlæg for grå. - Det samme gør sig gældende med det rødgyldige anlæg.

Vil du vide mere om farver og farvenedarvning, så ligger der flere artikler i den lukkede del af hjemmesiden (kig under Historik/Avls-info) skrevet af Flemming Strange-Hansen. På den åbne side Avl ligger en artikel skrevet af Stine Meyer.

2020

er året, hvor alle føl født i Danmark efter fjordhingste skal afstammingskontrolleres med DNA

*

Det betyder, at DNA fra føllet og de formodede forældre skal samkøres for at sikre, at føllet har den afstamning, der fremgår af følansmeldelsen.

*

Vi har DNA på alle fjordhingste, der har bedækket i Danmark i 2019.

Der er også allerede DNA på en del af mødrene.

*

For de følejerne, der i de seneste år har valgt at få lavet afstammingskontrol på føllene, **bliver det billigere i 2020.**

Forklaringen er, at der er rabatpriser til de foreninger, der har obligatorisk afstammingskontrol.

*

Såfremt følejerne vælger at benytte sig af rabatordningen, dvs. vælger at få føllene besigtiget, chippet og prøveudtaget på følskue/central plads eller hjemmemærkningsturen, opnås en **besparelse på op til 20% i forhold til 2019.**