

# HingsteGuider

---

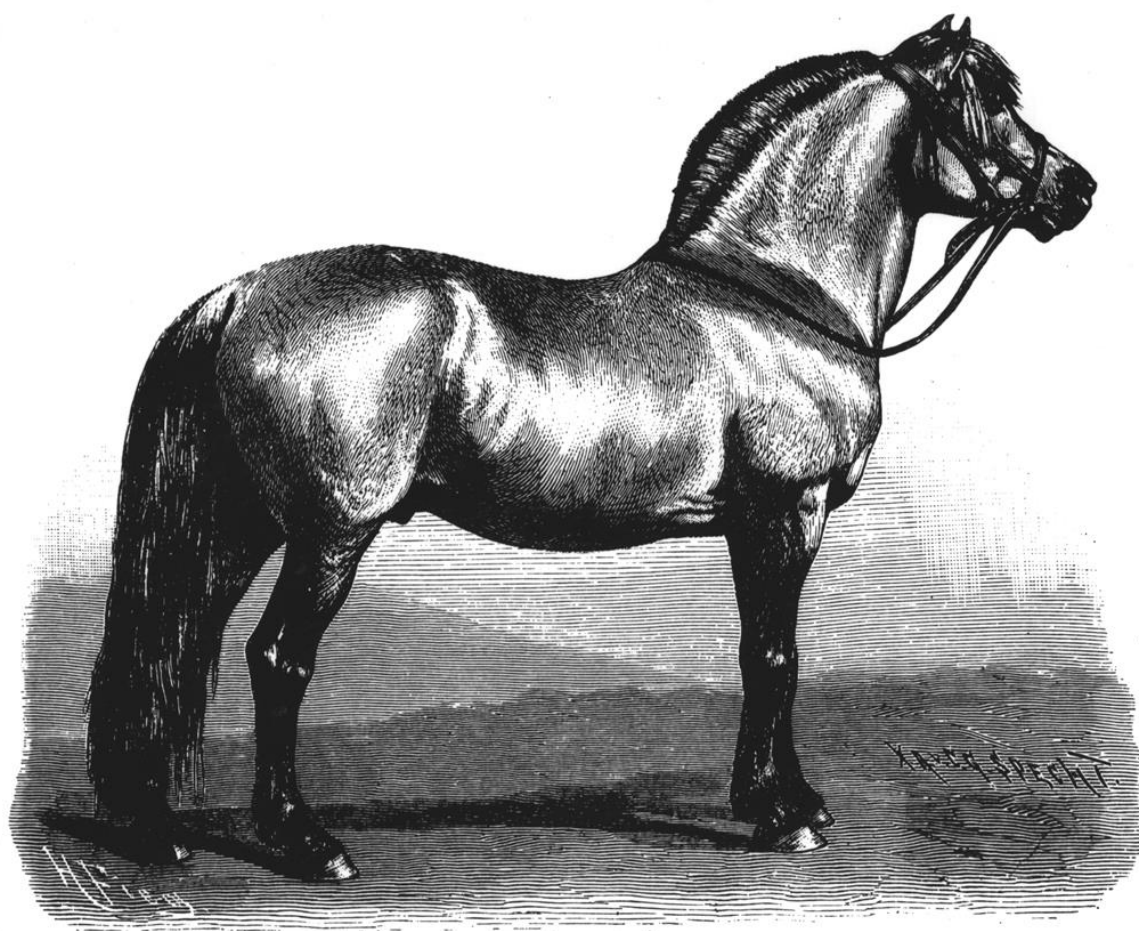

Anerkendte hingste 2021

---



Fjordhesten Danmark

2. udgave

# Fjordhesten Danmark

- foreningen for avl og sport

www.fjordhest.dk

avlsudvalget finder du på mailadressen: avl@fjordhest.dk

## Foreningsformand

Dinna Mouritzen

## Avlsudvalg (efter generalforsamlingen den 1. marts 2020):

Valgt til bestyrelsen: Leif Grimbühler (udvalgsformand) og Karina Thygesen (udvalgsnæstformand)

Udpegede til udvalget: Birgit Mortensen (udvalgssekretær) og Yvonne Hansen

## HingsteGuiden 2021

Den første guide med masser af faktuelle oplysninger om vore avlshingste blev udgivet i 1989. Dengang havde vi ikke internettet (world wide web kom til i 1994, men der gik en del år, før det var at finde i de fleste fjordhestehjem). Dette års guide er nr. 33 i rækken, og er udarbejdet af Avlsudvalgets sekretær, som siger tak til stambogsfører Maiken Holm, der har bidraget med træk af informationer primært til afstammingsgitrene. Endvidere tak vor webmaster, der er trådt til, når 'tekniske kriser' har indfundet sig.

1. udgave af guiden blev lagt på hjemmesiden den 1. februar 2021.

**Forsidebillede:** Rosendalsborken, ulsblak hingst, født i Norge i 1863, 146 i båndmål. Som 20-årig vist på en stor international hesteudstilling i Hamborg.

## Velkommen til avlssæsonen 2021

I skrivende stund, dvs. den 21. januar, er der indberettet 206 føl til stambogskontoret. Vi satser på, at 2021 vil blive et endnu bedre år, hvad antal føl angår, og det burde kunne lade sig gøre, for i 2020 havde vi for tre måneder siden optalt næsten 350 bedækkede hopper. Vi håber, at interessen for at få hopperne bedækket vil være lige så stor i 2021. Efterspørgslen på fjordheste er større end den har været i flere årtier.

Det er vigtigt, at hoppe og hingst passer sammen. Hvis din hoppe er kåret, kan du nærlæse beskrivelsen af hende for at få en fornemmelse af hendes stærke og svage sider. Hvis hun ikke er kåret, så er vort allerbedste råd til dig at få hende kåret i 2021. En hoppe kan meldes til kåring i det år, hvor hun fylder tre. Sidst men ikke mindst er det meget vigtigt at huske, at for at give hoppen de bedste muligheder for at blive drægtig, skal hun være i god form, og være fodret korrekt.

Avlsudvalget har allerede planlagt kåringsdatoerne i 2021, og vi håber, at covid-19 kommer så meget under kontrol i de første 4-5 måneder af året, at vi kan kære både hopper, vallakker og hingste. På side 44 (Guidens bagside) har vi et notat om datoerne.

Udover eksteriøret handler det for mange lige så meget om at finde en hingst med et godt temperament, da et kommende føl ofte skal bruges af hele familien. Her kunne du f.eks. spørge hingsteejeren, om du må komme på besøg for at opleve hingsten, og se hvordan den er, når den bliver håndteret. Der er dog ingen garantier, men alligevel overlader dygtige avlere ikke noget til tilfældighederne. Du kan kigge på indekstallene, som du finder på vor hjemmeside [www.fjordhest.dk](http://www.fjordhest.dk), hvor du logge dig ind i medlemssektionen og finde mange nyttige oplysninger under Avls-info. Disse tal kan være med til at give en forventning om, hvor godt en hingst avler. Sidst men ikke mindst, så er det også godt at vide, hvad mål vi har for avlsarbejdet. Derfor har vi puttet Avlsmålet ind på siderne 42-43 her i Guiden.

21.01.2021

**Avlsudvalget ønsker alle en god avlssæson.**

# Avlshingstene 2021 – og hvor du finder dem

Hingstens navn	Kåringsnr. evt. UELN	Side	Geografisk stationering
Abel Stanstorp	FJH 716	4	Bornholm
Cadeau Halsnæs	EFJH 713	5	Syddanmark
Carlos Skovå	208333FJ1701605	6	Sjælland
Dirch Skovå	208333FJ1803143	7	Midtjylland
Ecko Frølund	FJH 779	8	Midtjylland
Faust Frølund	FJH 778	9	Midtjylland
Fjellkaiser	FJH 794	10	Sjælland
Fjordens Marcus	FJH 726	11	Midtjylland
Gershøj's Eid	FJH-S 766	12	Midtjylland
Glibings Ajs	EFJH 736	13	Syddanmark
Gyvelgårdens Sputnik	208333FJ1800539	14	Midtjylland
Heggenes Balder	FJH 790	15	Midtjylland
Hjorthøj's Zar	208333FJ1802883	16	Midtjylland
Højgaard's Nando	FJH 782	17	Syddanmark
Ingolf Kjærgaard	EFJH-S 764 (nu vallak)	18	Kun frostsæd
Model Skovå	EFJH 762	19	Midtjylland
Mosegårdens Kejser	EFJH 739	20	Midtjylland
Mosegårdens Lektor	FJH 793	21	Sjælland
Mosegårdens Splint	EFJH 729	22	Midtjylland
Ninjar	FJH-S 773	23	Sjælland
Oliver Vårby	FJH 776	24	Midtjylland
Orkan Skovå	FJH 763	25	Midtjylland
Prinsholm's Safron	208333FJ1701355	26	Midtjylland
Rubin Skovå	FJH-S 770	27	Syddanmark
Rusk	FJH 755	28	Midtjylland
Rånn	FJH 744	29	Nordjylland
Schelhase's Komet	208333FJ1800392	30	Sjælland
Stald Kiels Jargon	FJH-S 748	31	Syddanmark
Stald Kiels Sagn	FJH 777	32	Syddanmark
Stald Kiels Yatzy	208333FJ1702989	33	Midtjylland
Tornhøjs Konrad	FJH 792	34	Nordjylland
Tronn Fjording	FJH 788	35	Syddanmark
Tulstruplunds Qvali	208333FJ1701724	36	Nordjylland
Vokal Skovå	FJH-S 791	37	Nordjylland
Ågerupgårds Elliot	FJH 785	38	Sjælland
Ågerupgårds Ideal	208333FJ1800082	39	Midtjylland
Ågerupgårds Pascal	FJH-S 746	40	Sjælland

## Bedækning ved hånd og på stod, evt. frostsæd

I forbindelse med tilmeldingen har vi spurgt hingsteholderne, hvordan de tilbyder at bedække årets hopper. De seneste år er flere begyndt at tilbyde bedækning i stod, hvor hingsten går på fold sammen med de hopper, der skal bedækkes. På den måde har hingsten og hopperne mulighed for selv at finde det optimale tidspunkt for bedækning. I dette års HingsteGuide vil der derfor stå ved de enkelte hingste, hvorvidt de bedækker ved hånd, i stod eller tilbyder inseminering med fersk sæd eller kølesæd, evt. frostsæd (der vil være oplysning om, til hvilke geografiske områder hingsten er godkendt).

## Guiden og 2021-avlshingstenes 'Gule bog'

Guiden er i 2021 bygget op på samme måde, som den var i 2020. Afstammingsgitrene er blevet 'slanket' forstået på den måde, at der er færre kåringsresultater i afstammingsgitret. Det skyldes, at vi har lavet et udtræk af, hvad der er af oplysninger i Hestedata,. Databasen registrerer ikke oplysninger om udenlandske kåringer m.m., først og fremmest fordi det er nærmest umuligt for medarbejderne på stambogskontoret at holde sådanne oplysninger opdaterede. Det er også svært for AU, men vi har alligevel lavet 'Den Gule Bog'. I den finder du masser af oplysninger om samtlige de hingste og hopper, du finder i afstammingsgitrenes 518 felter. Vi håber, du vil bruge 'Den Gule Bog' flittigt.

**Hingsten bedækker ved hånd.**

Farve: gul

Ejer: Fjordhesten Bornholm v/Lotte Holm Petersen,  
Fårebyvejen 6, 3720 Åkirkeby

Tlf.: 2194 7072

E-mail: lottepetersen@icloud.com

**Kåring:**

2002 kåret i I kl (9888 97 897 9)

Mål: 146-157-181-20,5

**Beskrivelse:** Betydelig hingst af særdeles god type. Godt kønspræg. Passende dybde og bredde. Typisk, udtryksfuldt hoved. Lidt kraftig, velansat hals. God skulder og manke. God overlinie. Velformet, muskuløst kryds. Lemmerne passende føre, velstillede for,

rette bag. Bevægelsen god og taktfast i skridt. Særlig god i trav. Ret god, lidt tung i galop.

**Materialprøve:** 2002: 7,6 point**Afkomsvurdering:**

2006: Adm. godk. 7,7 + medalje

**Indeks/sikkerhed:** 121/0,90 (2019: 122/0,90)**Antal bedækninger:** 183 (fordelt på 17 sæsoner)**Antal indberettede føl:** 123**Antal kåringsbedømt afkom:** 41**Sport:**

2013: DM, 4. plads spring.

2013: Nordisk, 6. plads spring.

**Født 1998 hos Flemming Strange-Hansen**

<b>F: KVIK HALSNÆS</b> 208333198502930, EFJH 646 Kåringsbed.: II KL (8887 76 78 8) AFK. 1 KL 2 GR (22 + M)	<b>FF: PLUTONIKK</b> EFJH 616 Kåringsbed.: I KL AFK. 1 KL 2 GR (22 + M)	<b>FFF: PLUTO. N.1831</b>
	<b>FM: FIE HALSNÆS, EFJ 7485</b>  <b>Kåringsbed.: I KL A</b>	<b>FFM: KARI, N.14157</b>
<b>M: STELLA STANSTORP</b> 208333198503499, EFJ 8115 Kåringsbed.: I KL A AFK. Adm. Bronzemedalje 8.14	<b>MF: HOVDAREN, FJH 610</b> Kåringsbed.: II KL AFK. 1 KL 2 GR (21)	<b>FMF: HILDER</b> 208333197602067, EFJH 582 <b>FMM: ANGELOU HALSNÆS</b> 208333197502324, EFJ 6466
	<b>MM: STINE STANSTORP</b> 208333197902163, EFJ-S 7352 Kåringsbed.: I KL A AFK. GULD	<b>MFF: JÆRMANN, N.1788</b>
		<b>MMF: REI HALSNÆS</b> 208333197100504, EFJH-S 542 <b>MMM: SASJA STANSTORP</b> 208333197101059, EFJ 5827



**Hingsten bedækker i stod.**

**Farve:** Gul

**Ejer:** Fam. Haahr Hansen

**Tlf.:** 2280 9248

**Lejer:** Hans Chr. Olesen, Hjulsagervej 70, Filsø Ø,  
6854 Henne

**Tlf.:** 2714 4142

**Kåring:** 2005 kåret med 8 (7798 78 797 8)

**Mål:** 144-154-182-19,5

**Beskrivelse:** Harmonisk hingst af ret god type, god dybde og bredde, lidt mere hingstepræg kunne ønskes. Typisk hoved, trangt forenet med middellang hals. Lidt lange ører. Lang skulder, velmarkeret manke. God overlinie. Velformet, muskuløst kryds. Gode lår. Passende føre lemmer, lidt indfodet for. God kodelængde. Smalle hove. Bevægelsen ret god i skridt. Elastisk, god

og taktfast i trav. Ret god i galop.

**Materialprøve:** 2001: 7,48 point

**Afkomsvurd.:**

2003: I kl. 2. gr. (22 point) + medalje

2004: Adm. godk. 7,5 + medalje

**Optaget i Elitestambogen 2006**

**Optagelsesgrundlag: Indeks/sikkerhed: 136/0,81**

**Indeks/sikkerhed:** 122/0,89 (uændret fra 2019)

**Antal bedækninger:** 277 (fordelt på 14 sæsoner)

**Antal indberettede føl:** 178

**Antal kåringsbedømt afkom:** 38

**Sport:** -

**Født 1997** hos Vibeke og Søren Juellund

F: <b>ØRJAR</b> 578002019932623, EFJH 690 Kåringsbed.: II KL (8678 77 798 8) AFK. Adm. Godkendt 7,9 + M	FF: <b>RÅDAR</b> , N.1989	FFF: <b>TUNFELD</b> , N.1862
	FM: <b>TUNA</b> , N-89-2660	FFM: <b>MONICA</b> , N.14495
M: <b>TEA HALSNÆS</b> 208333199303322, EFJ 9348 Kåringsbed.: I KL+M (8888 88 996 9)	MF: <b>ORION HALSNÆS</b> 208333198902522, EFJH 667 Kåringsbed.: I KL (10989 87 787 9) AFK. Adm. Godkendt 7.4 + M	FMF: <b>HOLAR</b> , N.1963
	MM: <b>KOKET HALSNÆS</b> 208333198503534, EFJ 8188 Kåringsbed.: I KL A (8)	FMM: <b>TUNHILD</b> , N.14856
		MFF: <b>KNAST HALSNÆS</b> 208333198502999, EFJH 643
		MFM: <b>JULIE HALSNÆS</b> 208333198403313, EFJ 8003
		MMF: <b>PLUTONIKK</b> EFJH 616
		MMM: <b>ANGELIQUE HALSNÆS</b> 208333197502324, EFJ 6466



**Bedækningsmetode:** ved hånd  
**Farve:** gul (EE AA)

**Ejer:** Jesper Grimbühler, Ågerupvej 91, 4390 Vippe-  
 rød  
**Tlf.:** 4052 2430 / 6174 3673  
**E-mail:** jespergrimbuher92@gmail.com

**Kåring:** 2020 avlsg. i 2021 med 8878 99 997 9  
**Mål:** 147-155-179-20

**Beskrivelse:**

Lidt dyb hingst af god type. Passende bredde. Typisk hoved. Velrejst, lidt kraftig hals. Lang skulder. Tilrundet manke. Muskuløs overlinje. Lidt lang lænd. Velformet kryds. Lemmerne passende føre og velstillede med god ledmarkering. God hovform. Bevægelsen

særdeles god og taktfast i skridt. Fremgribende og taktfast i trav. Ret god, mere bæring kunne ønskes i galop.

**Materialprøve:**

Observationsforløb: 2019: 9,13 – 2020: 9,61  
 Rideforløb: 2021

**Afkomsvurdering:**

**Indeks/sikkerhed:** 135/0,56 (2019: 137/0,56)

**Antal bedækn.:** 11

**Antal indberettede føl:** (2020 var hingstens første bedækningssæson)

**Antal kåringsbedømt afkom:**

**Født:** 2017 hos Preben Olesen

<b>F: ORKAN SKOVÅ</b> 208333FJ0807198, FJH 763 Kåringsbed.: 9998 88 8109 9 AFK. Adm. Godkendt 7.82	<b>FF: TROLLFIN</b> 578002020032594, FJH-S 740 Kåringsbed.:10989 98 998 9 AFK. Adm. Godkendt 7.8 + M	<b>FFF: BIRKELIDGUTEN</b> 578002019992657, N-99-2657
	<b>FM: CILLE HALSNÆS</b> 208333199702553, EFJ 10264 Kåringsbed.: I KL+M (7787 87 9108 8)	<b>FFM: SAVANNA</b> 578002019982626, N.16442
<b>M: LILJE SKOVÅ</b> 208333FJ0502660, EFJ 10624 Kåringsbed.: 9878 78 997 9 + M AFK. Adm. Bronzemedalje 9.17	<b>MF: GRANIT HALSNÆS</b> 208333200103213, EFJH 731 Kåringsbed.: 8887 77 887 8 AFK. Adm. Godkendt 7,5 + M	<b>FMF: ØRJAR</b> 578002019932623, EFJH 690
	<b>MM: AYOE SKOVÅ</b> 208333199401525, EFJ 9417 Kåringsbed.:I KL+M (8978 88 9108 9) AFK. Guldmedalje	<b>FMM: SISSEL HALSNÆS</b> 208333199203263, EFJ 9169
		<b>MFF: ØRJAR</b> 578002019932623, EFJH 690
		<b>MFM: JULIE HALSNÆS</b> 208333198403313, EFJ 8003
		<b>MMF: ORION HALSNÆS</b> 208333198902522, EFJH 667
		<b>MMM: PUK HALSNÆS</b> 208333199006626, FJ 8991



**Bedækningsmetode:** intet oplyst fra ejeren  
**Farve:** gul (EE AA)

**Ejer:** Jens Høgh, Herredsvejen 3, Skringstrup, 8832 Skals  
**Tlf.:** 4027 4440  
**E-mail:** j.w.allentoft@energimail.dk

**Kåring:** 2020 avlsg. i 2021 med 7788 99 897 8  
**Mål:** 141-149-174-19,5

**Beskrivelse:**

Lidt dyb hingst af ret god type. Passende bredde. Ret typisk hoved, lige næseryg. Middellang, velrejst hals. Passende lang skulder. Markeret manke. God overlinje. Velformet, muskuløst kryds. Lemmerne særdeles

gode, passende føre og velstillede med gode led. God hovform. Bevægelsen god og taktfast i skridt. Særdeles god og taktfast i trav. Ret god, knapt i balance i galop.

**Materialprøve:**

Observationsforløb: 2020: 9,11  
 Rideforløb: 2022, hvis avlsplanen følges

**Afkomsvurdering:**

**Indeks/sikkerhed:** 130/056

**Antal bedækn.:** 2021 er første bedækningsæson

**Antal indberettede føl:**

**Antal kåringsbedømt afkom:**

**Født:** 2018 hos Preben Olesen

F: <b>FREDERIK SKOVÅ</b> 208333199901337, FJH 721 Kåringsbed.: I KL (10898 87 997 9) AFK. Adm. Godkendt 7.2	FF: <b>PIKANT HALSNÆS</b> 208333199006657, EFJH 672 Kåringsbed.:I KL (10999 99 898 9) AFK. Adm. godkendt 7,8 + medalje	MFF: <b>KNAST HALSNÆS</b> 208333198502999, EFJH 643
	FM: <b>AYOE SKOVÅ</b> 208333199401525, EFJ 9417 Kåringsbed.:I KL+M (8978 88 9108 9) AFK. Guldmedalje	FMF: <b>ORION HALSNÆS</b> 208333198902522, EFJH 667
M: <b>CILLE HALSNÆS</b> 208333199702553, EFJ 10264 Kåringsbed.: I KL+M (7787 87 9108 8)	MF: <b>ØRJAR</b> 578002019932623, EFJH 690 Kåringsbed.:II KL (8678 77 798 8) AFK. Adm. Godkendt 7,9 + M	MFF: <b>RÅDAR</b> , N.1989
	MM: <b>SISSEL HALSNÆS</b> 208333199203263, EFJ 9169 Kåringsbed.:I KL+M (9968 88 997 9) AFK. Guldmedalje	MFM: <b>TUNA</b> N-89-2660
		MMF: <b>KNAST HALSNÆS</b> 208333198502999, EFJH 643
		MMM: <b>NIELSINE HALSNÆS</b> 208333198804502, EFJ 8772

**Hingsten bedækker ved hånd**

**Farve:** Gul (EE AA)

**Ejer:** Janne og Ib Eskildsen Melvej, Finderupvej 15,  
6920 Videbæk

**Tlf.:** 2988 2898 / 2234 8588

**E-mail:** j.melvej@mail.dk

**Kåring:** 2016 kåret med 9 (9988 89 788 9)

**Mål:** 145-152-169-19,5

**Beskrivelse:** Muskeløs, vellinieret hingst af særdeles god type. Passende dybde og bredde. Typisk, udtryksfuldt hoved, velforennet med velrejt hals. Fri, men lidt stejl skulder. Markeret, lidt kort manke. God, muskuløs overlinie. Middellangt, velformet kryds. Lemmerne passende føre med velmarkerede led og passende ko-

delængde, lidt fransk for. Gode hove. Bevægelsen ret god, momentvis knapt taktfast bag i skridt. God og taktfast i trav. Rummelig i galop.

**Materialprøve: 2016 samlet resultat 8,67**

Observationsforløb, gns. af 2015 og 2016: 9,90

Rideforløb 2016: 7,44

**Afkomsvurdering:** 2022 (8. bedæknings sæson)

**Indeks/sikkerhed:** 129/0,59 (2019: 131/0,56)

**Antal bedækn.:** 18 (fordelt på seks sæsoner)

**Antal indberettede føl:** 10

**Antal kåringsbedømt afkom:** 1

**Født:** 2011 hos Irene og Bjarne Hansen

F: <b>GRANIT HALSNÆS</b> 208333200103213, EFJH 731 Kåringsbed.: 8887 77 887 8 AFK. Adm. Godkendt 7,5 +M	FF: <b>ØRJAR</b> 578002019932623, EFJH 690 Kåringsbed.: II KL (8678 77 798 8) AFK. Adm. Godkendt 7,9 + M	FFF: <b>RÅDAR</b> , N.1989
	FM: <b>JULIE HALSNÆS</b> 208333198403313, EFJ 8003 Kåringsbed.: I KL A (9) AFK. Guldmedalje	FMM: <b>LISA</b> 208333196600610, EFJ 5363
M: <b>HOPTRUP SMILLA</b> 208333199702966, FJ 9805 Kåringsbed.: I KL+M (9988 77 798 9)	MF: <b>ORION HALSNÆS</b> 208333198902522, EFJH 667 Kåringsbed.: I KL (10989 87 787 9) AFK. Adm. Godkendt 7.4 + M	MFF: <b>KNAST HALSNÆS</b> 208333198502999, EFJH 643
	MM: <b>TOFTENS FILIA</b> 208333198701164, FJ 8288 Kåringsbed.: II KL A (7766 76 76 7)	MFM: <b>JULIE HALSNÆS</b> 208333198403313, EFJ 8003
		MMF: <b>LITO VINSTRUP</b> , FJH 628
		MMM: <b>BIRTHA</b> , EFJ 7513





**Hingsten bedækker ved hånd, i stod**  
**Farve:** Gul (Ee AA)(anlæg for rødgul)

**Ejer:** Amalie Christensen, Løkkegårdsvej 11L 1.th.  
 6230 Rødekro  
**Tlf.:** 3044 8355  
**E-mail:** amalie.christensen@live.dk

**Kåring:** 2016 kåret med 8 (8997 88 687 8)  
**Mål:** 149–159–175-20

**Beskrivelse:**

Hingst af god type. Passende dybde og bredde. Udtryksfuldt, typisk hoved. Passende lang, velansat hals. Lang, skrå skulder. Velmarkeret manke. Ret god overlinie. Lidt stram lænd. Velformet kryds. Lemmerne passende føre med velmarkerede led og god kode-længde, indfodet højre for. Lidt smalle baghove. Be-

vægelsen middel, noget stram bag i skridt. God, men snæver bag i trav. Ret god i galop.

**Materialprøve: 2016 samlet resultat 8,82**  
 Observationsforløb, gns. af 2015 og 2016: 9,63  
 Rideforløb 2016: 8,00

**Afkomsvurdering:** 2022 (8. bedækningssæson)

**Indeks/sikkerhed:** 129/0,62 (2019: 129/0,62)

**Antal bedækn.:** 22 (fordelt på seks sæsoner)

**Antal indberettede føl:** 12

**Antal kåringsbedømt afkom:** 2

**Født:** 2012 hos Irene og Bjarne Hansen

<b>F: LAUST HALSNÆS</b> 208333FJ0600342, FJH-S 754 Kåringsbed.: 8987 88 788 8 AFK. Adm. Godkendt 8,17	<b>FF: ORION HALSNÆS</b> 208333198902522, EFJH 667 Kåringsbed.: I KL (10989 87 787 9) AFK. Adm. Godkendt 7.4 + M	<b>FFF: KNAST HALSNÆS</b> 208333198502999, EFJH 643
	<b>FM: AURA HALSNÆS</b> 208333199503022, EFJ 9696 Kåringsbed.: I KL+M (9788 98 586 8) AFK. Adm. Bronzemedalje 8.0	<b>FFM: JULIE HALSNÆS</b> 208333198403313, EFJ 8003
<b>M: PRIMOLA FJORD-            LYST</b> 208333199900159, EFJ 10103 Kåringsbed.: I KL+M (9988 87 788 9) AFK. Adm. Bronzemedalje 8.70	<b>MF: CITRUS KLATTRUP</b> 208333199403963, EFJH-S 695 Kåringsbed.: 9988 99 999 9 AFK. Adm. Godkendt 7,8 + M	<b>FMM: PIKANT HALSNÆS</b> 208333199006657, EFJH 672
	<b>MM: LORINA FJORDLYST</b> 208333199501183, EFJ 9600 Kåringsbed.: I KL (8878 77 77 8) AFK. Guldmedalje	<b>FMM: LEILA HALSNÆS</b> 208333198600400, EFJ 8348
		<b>MFF: PIKANT HALSNÆS</b> 208333199006657, EFJH 672
		<b>MFM: SASCHA</b> 208333198801873, EFJ 8773
		<b>MMF: ODIN HALSNÆS</b> 208333198902523, EFJH 668
		<b>MMM: ULLA</b> 208333198002028, FJ 7095

**Hingsten bedækker ved hånd**

**Farve:** gul (EE AA)

**Ejer:** Pernille Balcer, Kildegårdsvej 1, 4720 Præstø

**Tlf.:** 5122 1975

**E-mail:** pernille.balcer@gmail.com

**Kåring:** 2020 kåret med 8887 99 777 8

**Mål:** 149-157-180-20

**Beskrivelse:**

Maskulin hingst af god type. Passende dybde og bredde. Udtryksfuldt hoved med god kæbemarkering. Lidt trangt forenet med velrejst, kraftig, lavt ansat hals. Lang skulder. Velmarkeret, middellang manke. Ret god overlinje. Stram lænd. Velformet kryds. Lemmer-

ne passende føre og velstillede med god ledmarkering, kun middellange koder. Bevægelsen ret god i skridt. Ret god, lidt på forparten i trav og galop.

**Materialprøve:**

Aflagt i Frankrig, hvor han også er godkendt til avl.

**Observationsforløb:** 2020: 9,10

**Afkomsvurd.:**

**Indeks/sikkerhed:** 121/0,56

**Antal bedækn.:** 26

**Antal indberettede føl:** (2020 var hingstens første bedækningssæson)

**Antal kåringsbedømt afkom:** -

Født 2012 i Norge hos Ole P Myklebust og Sylvi H Steinnes,

F: <b>FJELLTOR</b> 578002020072527, FJH 787 Kåringsbed.: 10999 89 988 9	FF: <b>TORSETBLAKKEN</b> 578002020022617, N-02-2617	FFF: <b>KOLLISTAEN</b> , N-98-2667
		FFM: <b>MYKLA STINE</b> , N.16340
	FM: <b>FJELLMØY</b> , N.15605	FMF: <b>DRAGMANN</b> , N.1938
		FMM: <b>MOLLY</b> , N.14867
M: <b>SOLLIKAISA</b> N-07-2592	MF: <b>SOLLI GRÅEN</b> , N-03-2569	MFF: <b>LUNNER GRÅEN</b> , N.2187
		MFM: <b>VESLEGRÅA VIDVEI</b> , N.15988
	MM: <b>DAISI</b> , N.16109	MMF: <b>MYKLESTADEN</b> , N.2058
		MMM: <b>SØLVI</b> , N.15606

**Hingsten bedækker ved hånd.**

Farve: Gul

Ejer: Lykke Greve Sørensen, Hovedgaden 64, 8832 Skals

Tlf.: 4055 5810

e-mail: lykke78greve@gmail.com

Kåring: 2004 kåret i I kl. (9978 88 888 9)

Mål: 145-153-180-19,5

**Beskrivelse:**

Maskulin hingst af særdeles god type. Typisk hoved. Velrejst og velformet hals. Lidt stejl skulder. Lidt umarkeret manke. God overlinie. Velformet kryds. Lemmerne passende føre og velstillede, velformede hove. Bevægelsen god i skridt, trav og galop.

Materialprøve: 2004: 8,42 point

Afkomsvurd.: 2008: I kl. 2. gr. (21 point)  
2008: Adm. godk. 7,5 + medalje

Indeks/sikkerhed: 124/0,91 (2019:125/0,9)

Antal bedækn.: 190 (fordelt på 16 sæsoner)

Antal indberettede føl: 122

Antal kåringsbedømt afkom: 47

**Udland:**

Tyskland SH/HH, Neumünster 2007: kåret

**Sport:**

DM 2014: sølv senior spring

DM 2006: bronze senior spri

**Født:** 2000 hos William Hansen

F: <b>KASTANJEGÅRDENS FERNANDO</b> 208333199602197, FJH 706 Kåringsbed.: I KL (9988 88 797 9) AFK. Adm. Godkendt 8.0 + M	FF: <b>ORION HALSNÆS</b> 208333198902522, EFJH 667 Kåringsbed.: I KL (10989 87 787 9) AFK. Adm. Godkendt 7.4 + M	FFF: <b>KNAST HALSNÆS</b> 208333198502999, EFJH 643
	MM: <b>KASTANJEGÅRDENS SATCHA</b> 208333199110923, EFJ 9050 Kåringsbed.: I KL B (8787 87 77 8) AFK. Guldmedalje	FMM: <b>JULIE HALSNÆS</b> 208333198403313, EFJ 8003
M: <b>BIRKEHØJS MATHILDE</b> 208333198202423, FJ 7421 Kåringsbed.: I KL B	MF: <b>HILDER</b> 208333197602067, EFJH 582 Kåringsbed.: I KL AFK. 1 KL 2 GR (21)	FMF: <b>PLUTONIKK</b> , EFJH 616
		FMM: <b>HALSKOV'S GRY</b> 208333198402815, EFJ 7804
	MM: <b>MUSSE</b> 208333197201361, FJ 5918 Kåringsbed.: I KL A	MFF: <b>FELDER</b> , N.1707
		MFM: <b>HILDE</b> , N.13140
		MMF: <b>REIDULF</b> , FJH 481
		MMM: <b>PERNILLE</b> , FJ 5282



**Bedækningsmetode:** ved hånd og frostsæd (DK)  
**Farve:** Gul

**Ejer:** Dorthe og Niels Chr. Simonsen, Herredsvejen  
 18, 8832 Skals  
**Tlf.:** 8669 4517 (træffes bedst kl. 08.30-16.30)  
**E-mail:** dorthe.risgaardsimonsen@gmail.com

**Kåring:** 2012 kåret med 8 (8878 87 787 8)  
**Mål:** 143-151-172-19,5

**Beskrivelse:** Betydelig hingst af god type. Passende dybde og bredde. Udtryksfuldt hoved, lidt trangt forenet med middellang, velrejt hals. Lidt stejl, middellang skulder. Markeret, lidt kort manke. God overlinie. Lemmerne passende føre med god kodelængde. Lidt franske for og lidt rette bag. Gode hove. Bevægelsen

ret god i skridt. God og taktfast i trav. Ret god men lidt på forparten i galop.

**Materialprøve:** 2012: 8,64 point

**Afkomsvurd.:** 2019 Adm. godkendt 7.64

**Indeks/sikkerhed:** 125/0,72 (2019: 126/0,72)

**Antal bedækninger:** 44 (fordelt på otte sæsoner)

**Antal indberettede føl:** 31

**Antal kåringsbedømt afkom:** 7

**Sport:**

**Optaget i Sportsstambogen med medalje 2017**

**Optagelsesgrundlag: EM sølv (Allround) 2016**

**2018 vinder af spring champ. for 7 års og ældre**

**Født:** 2008 hos Thomas Lorentz-Petersen og Margit S. Madsen

<b>F: TROLLFIN</b> 578002020032594, FJH-S 740 Kåringsbed.: 10989 98 998 9 AFK. Adm. Godkendt 7.8 + M	<b>FF: BIRKELIDGUTEN</b> 578002019992657, N-99-2657	<b>FFF: FLØTREN</b> , N-93-2513
	<b>FM: SAVANNA</b> 578002019982626, N.16442	<b>FFM: ROSALITA</b> , N.15683
<b>M: PIAF</b> 208333199901005, EFJ 10067 Kåringsbed.: I KL+M (8888 98 886 8) AFK. Adm. Bronzemedalje 8.38	<b>MF: PIKANT HALSNÆS</b> 208333199006657, EFJH 672 Kåringsbed.: I KL (10999 99 898 9) AFK. Adm. Godkendt 7,8 + M	<b>FMF: HELGFIN</b> , N.2085
	<b>MM: ALISA</b> 208333199300616, FJ 9250 Kåringsbed.:II KL A (8877 76 76 7)	<b>FMM: LITLABØMØY</b> , N-93-2820
		<b>MFF: KNAST HALSNÆS</b> 208333198502999, EFJH 643
		<b>MMF: KOKET HALSNÆS</b> 208333198503534, EFJ 8188
		<b>MMM: ALI HALSNÆS</b> , EFJH 569
		<b>MMM: SANDRA</b> , 208333198601960, FJ 8383



**Hingsten bedækker ved hånd og i stod**  
**Farve:** Rødgul

**Ejer:** Eva og Bjarne Hansen, Grindstedvej 42, Klelund, 6670 Holsted  
**Tlf.:** 5056 7569 / 2943 4766  
**E-mail:** farmen@live.dk

**Kåring:** 2010 kåret med 9 (9898 79 1098 9)  
**Mål:** 147-157-183-21

**Beskrivelse:** Betydelig og tiltalende hingst af særdeles god type. Passende dybde og bredde. Typisk hoved, velansat hals. Skrå skulder. Velmarkeret manke. God overlinie. Muskuløst, middellangt, men lidt hældende kryds. Lemmerne passende føre med gode led og hove. Kun middellange koder, lidt indfodet for. Bevægelsen særdeles god, taktfast og jordvindende i skridt og trav. Rummelig i galop.

**Køreprøve:** 2005: 7,44 point  
**Materialprøve:** 2006: 8,24 point

**Afkomsvurdering:**  
 2010: Adm. godk. 7,81 + medalje

**Optaget i Elitestambogen 2010**  
**Optagelsesgrundlag: Indeks/sikkerhed: 138/0,80**  
**samt 30% rgl**

**Udland:**  
 Sverige: 2016 præmieret (godkendelsen gælder til og med 2020)

**Indeks/sikkerhed:** 130/0,92 (2019: 132/0,92)

**Antal bedækn.:** 245 (fordelt på 15 sæsoner)  
**Antal indberettede føl:** 152  
**Antal kåringsbedømt afkom:** 57

**Født:** 2002 hos Jes Boesen

F: <b>GOLF GUDENÅ</b> 208333199705640, EFJH-S 710 Kåringsbed.: 9989 98 898 9 AFK. Adm. Godkendt 7.3	FF: <b>ØRJAR</b> 578002019932623, EFJH 690 Kåringsbed.: II KL (8678 77 798 8) AFK. Adm. Godkendt 7,9 + M	FFF: <b>RÅDAR</b> , N.1989
	FM: <b>GODTE GUDENÅ</b> 208333199203174, EFJ 9168 Kåringsbed.: I KL+M (9889 76 887 9) AFK. Adm. Bronzemedalje 8.33	FFM: <b>TUNA</b> N-89-2660
M: <b>SISSEL HALSNÆS</b> 208333199203263, EFJ 9169 Kåringsbed.: I KL+M (9968 88 997 9) AFK. Guldmedalje	MF: <b>KNAST HALSNÆS</b> 208333198502999, EFJH 643 Kåringsbed.: I KL AFK. 1 KL 1 GR (24 + M)	FMF: <b>KNAST HALSNÆS</b> 208333198502999, EFJH 643
	MM: <b>NIELSINE HALSNÆS</b> 208333198804502, EFJ 8772 Kåringsbed.: I KL A (9788 87 988 9)	FMM: <b>MOLLY HALSNÆS</b> 208333198701250, FJ 8474
		MFF: <b>GNIST</b> 208333198101975, EFJH 620
		MFM: <b>LOTTE</b> 208333198102159, 8102159
		MMF: <b>PLUTONIKK</b> , EFJH 616
		MMM: <b>ANGELIQUE HALSNÆS</b> 208333197502324, EFJ 6466



**Hingsten bedækker ved hånd**

**Farve:** gul (EE AA)

**Ejer:** Emma Ømark Jensen

**Tlf.:** 3024 6148

**E-mail:** emma.oemark@outlook.dk

**Fodervært:** Jens Høgh, Herredsvejen 3, Skringstrup, 8832 Skals

**Tlf.:** 4027 4440

**E-mail:** j.w.allentoft@energimail.dk

**Kåring:** 2020 avlsg. i 2021 med 8788 78 788 8)

**Mål:** 143-152-171-19

**Beskrivelse:**

Hingst af god type. Passende dybde og bredde. Typisk, lidt smalt hoved med god kæbemærkning, lidt lange ører. Kort nakke. Velrejst, kraftig hals. God skulder.

Velmarkeret manke. God overlinje. Velformet kryds. Lemmerne passende føre, lidt indfodet for, velstillede bag. Bevægelsen ret god, lidt spændt i skridt. God og taktfast i trav. Rummelig i galop.

**Materialprøve:**

Observationsforløb: 2020: 9,07

Rideforløb: 2022, hvis avlsplanen følges

**Afkomsvurdering:**

**Indeks/sikkerhed:** 123/0,56

**Antal bedækn.:** 2021 er første bedækningssæson

**Antal indberettede fø:**

**Antal kåringsbedømt afkom:**

**Født:** 2018 hos Emma Ømark Jensen

<b>F: STALD KIELS SAGN</b> 208333201201861, FJH 777 Kåringsbed.: 8798 77 899 8	<b>FF: MASTRUP ZOLA</b> 208333199606018, FJH-S 715 Kåringsbed.:II KL (7877 66 887 8) AFK. II kl. 1.gr. (20)	FFF: <b>EROS</b> , FJH 676
	<b>FM: STALD KIELS KRØNIKE</b> 208333FJ0503899, EFJ 10871 Kåringsbed.: 9888 68 998 9 + M AFK. Adm. Bronzemedalje 8.83	FFM: <b>LUISE</b> , FJ 7487
	<b>M: HØJVANGGAARDS SAGA</b> 208333FJ1300663, FJ 12207 Kåringsbed.: 8877 77 677 7	<b>MF: FJORDENS MARCUS</b> 208333200001778, FJH 726 Kåringsbed.:I KL (9978 88 888 9) AFK. Adm. Godkendt 7,5 + M
	<b>MM: LYKKEMINDES SASCHA</b> 208333199605503, EFJ 9677 Kåringsbed.:I KL 8878 76 68 8 AFK. Sølvmedalje	FMM: <b>TIPPE HALSNÆS</b> 208333199304666, EFJ 9376
		MFF: <b>KASTANJEGÅRDENS FERNANDO</b> 208333199602197, FJH 706
		MFM: <b>BIRKEHØJS MATHILDE</b> 208333198202423, FJ 7421
		NMF: <b>KVIK HALSNÆS</b> 208333198502930, EFJH 646
		MMM: <b>LYKKESMINDE RØD TOP</b> 8700777, FJ 8472



**Hingsten bedækker ved hånd og i stod.** Endvidere er der frostsæd til rådighed (godkendt til hele verden).

**Farve:** Gul (EE AA)

**Ejer:** Claus Brokholm, Tidselsbjergvej 2, 8881 Thorsø  
**Tlf.:** 2013 7051

**E-mail:** clausbrokholm@gmail.com (telefonisk henvendelse foretrækkes)

**Kåring:** 2019 kåret med 9988 99 777 9

**Mål:** 142-151-170-19

**Beskrivelse:**

Harmonisk hingst af særdeles god type med særdeles godt racepræg. Passende dybde og bredde. Særdeles typisk hoved med prima udtryk, godt øje, god kæbemærkning. Kun middellang, lidt kraftig hals. Passende lang, lidt stejl skulder. Middellang, markeret manke.

Muskuløs overlinje. Lidt stram lænd. Velformet kryds. Gode lår. Gode underarme. Lemmerne passende føre med god ledmærkning, men kun middellange koder. God hovform. Bevægelsen ret god i skridt. Ret god, lidt på forparten i trav og galop.

**Materialprøve:**

2018 Norge, udvidet bruksprøve

2019 Danmark, observationsforløb: 9,53

**Afkomsvurdering:**

**Indeks/sikkerhed:** 126/0,56 (127/0,56)

**Antal bedækn.:** 31 (fordelt på tre sæsoner)

**Antal indberettede føl:** 10

**Antal kåringsbedømt afkom:** -

**Født:** 2014 i Norge hos Kjell Taklo

F: <b>FLØGSTAD ODIN</b> 578002020092651	FF: <b>FATTNES JONAS</b> N-03-2659	FFF: <b>KOLLISTAEN</b> , N-98-2667
		FFM: <b>SIKKE</b> , N-93-2844
	FM: <b>FLØGSTAD LENDA</b> N-90-2502	FMF: <b>ELDAR</b> , N.1955
		FMM: <b>BELLY</b> , N-85-2532
M: <b>HEGGNES TUNA</b> N-05-2506	MF: <b>SVEIAR</b> N-01-2687	MFF: <b>KIM HERO</b> , N-96-2731
		MFM: <b>TUNA</b> , N-86-2552
	MM: <b>KVIKI</b> N-91-2708	MMF: <b>STØYLAR</b> , N-87-2521
		MMM: <b>FAKSI</b> , N-81-2506

**Hingsten bedækker ved hånd.**

**Farve:** Gul (Ee AA)(anlæg for rødgul)

**Ejer:** Tina Dalsgaard, Karl Krogh, Rikke og Flemming Hjorthøj, Hovedvejen 30, 8586 Ørum Djurs

**Tlf.:** 2537 0834 / 2982 1767 (bedst efter kl. 15.00)

**E-mail:** dalsgaard.christensen@gmail.com

**Kåring:** 2020 avlsg. i 2021 med 8888 78 998 8

**Mål:** 145-153-174-19,5

**Beskrivelse:**

Harmonisk hingst af god type. Passende dybde, middel bredde. Ret typisk, langt hoved. Velansat, velrejst hals. God skulder. Passende lang, markeret manke. God overlinje. Velformet kryds. Lemmerne passende føre

med god ledmarkering, gode vinkler bag. God hovform. Bevægelsen særdeles god og taktfast, men snæver i skridt. Særdeles god og taktfast, men svingende for i trav. Rummelig i galop

**Materialprøve:**

**Observationsforløb:** 2020: 8,28

**Rideforløb:** 2022, hvis avlsplanen følges

**Afkomsvurdering:**

**Indeks/sikkerhed:** 126/0,56

**Antal bedækn.:** 2021 er første bedækningsæson

**Antal indberettede føl:**

**Antal kåringsbedømt afkom:** -

**Født:** 2018 hos Rikke og Flemming Hjorthøj

<b>F: MOSEGÅRDENS KEJSER</b> 208333200201390, EFJH 739 Kåringsbed.: 7887 87 678 8 AFK. I kl. 2.gr. (21)	<b>FF: GOLF GUDENÅ</b> 208333199705640, EFJH-S 710 Kåringsbed.:9989 98 898 9 AFK. Adm. Godkendt 7.3	<b>FFF: ØRJAR</b> 578002019932623, EFJH 690
	<b>FM: LYGROSE</b> 208333199305138, EFJ 9347 Kåringsbed.: I A + M (9989 98 888 9) AFK. Adm. Bronzemedalje 8.33	<b>FFM: GODTE GUDENÅ</b> 208333199203174, gul, EFJ 9168
<b>M: HJORTHØJ'S KAIA</b> 208333FJ0400347, FJ 10669 Kåringsbed.: 8888 77 897 8 + M AFK. Adm. Bronzemedalje 8.50	<b>MF: ADMIRAL HALSNÆS</b> 208333199505894, FJH 700 Kåringsbed.: I KL (9888 88 887 9) AFK. I kl. 2.gr. (21)	<b>FMF: ORION HALSNÆS</b> 208333198902522, EFJH 667
	<b>MM: ANGKA</b> 208333199304652, EFJ 9468 Kåringsbed.:I KL+M (8788 87 897 8) AFK. Adm. Bronzemedalje 8.00	<b>FMM: LULU</b> 8202428, FJ 7426
		<b>MFF: PIKANT HALSNÆS</b> 208333199006657, EFJH 672
		<b>MMF: JULIE HALSNÆS</b> 208333198403313, EFJ 8003
		<b>MMMF: PLUTONIKK</b> EFJH 616
		<b>MMM: TULLE KUNDBY</b> 208333198702360, EFJ-S 8596



**Hingsten bedækker ved hånd.**

**Farve:** Gul (EE AA)

**Ejer:** Lenette Høj Jensen, Hærvejen 130, 7300 Jelling

**Tlf.:** mobil 2070 9390

**E-mail:** lenette.h.jensen@hotmail.com

**Udlejet** 1/4 - 15/6 2021 til:

Vivian og Jens Erik Skøtt, St. Dalvej 9, 6633 Bække

**Tlf.:** 4095 9017

**E-mail:** vivian@vikkelsoee.dk

**Kåring:** 2017 Kåret med 9888 98 888 9

**Mål:** 146-155-175-20

**Beskrivelse:** Hingst af særdeles god type med godt hingstepreg. Passende dybde og bredde. Typisk, udtryksfuldt hoved, god nakke. Passende lang, kraftig, lidt lavt ansat hals. God skulder. Velmarkeret manke.

God overlinje. Velformet kryds. Lemmerne passende føre, gode led, korte forpiber, kun middellange koder, fransk venstre for, lidt rette haser. Bevægelsen god og taktfast i skridt. God i trav med god takt. Rummelig i galop.

**Materialprøve:**

**Observationsforløb: 2017: samlet 9,42**

(2015: 8,8 - 2016: 9,66 - 2017: 9,80)

**Rideforløb: 2017: 8,125**

**Afkomsvurdering:** 2023 (8. bedækningssæson)

**Indeks/sikkerhed:** 133/0,62 (2019: 134/0,56)

**Antal bedækn.:** 55 (fordelt på fem sæsoner)

**Antal indberettede føl:** 35

**Antal kåringsbedømt afkom:** 2

**Født:** 2013 hos Jane og Leif Grimbühler

F: <b>FLØGSTAD ODIN</b> 578002020092651	FF: <b>FATTNES JONAS</b> N-03-2659	FFF: <b>KOLLISTAEN</b> , N-98-2667
		FFM: <b>SIKKE</b> , N-93-2844
	FM: <b>FLØGSTAD LENDA</b> N-90-2502	FMF: <b>ELDAR</b> , N.1955
		FMM: <b>BELLY</b> , N-85-2532
M: <b>GLIBINGS SIV</b> 208333200301462, EFJ 10705 Kåringsbed.: 9 + M (91088 88 999 9) AFK. Adm. Bronzemedalje 8.00	MF: <b>ØRJAR</b> 578002019932623, EFJH 690 Kåringsbed.:II KL (8678 77 798 8) AFK. Adm. Godkendt 7,9 + M	MFF: <b>RÅDAR</b> , N.1989
		MFM: <b>TUNA</b> N-89-2660
	MM: <b>SISSEL HALSNÆS</b> 208333199203263, EFJ 9169 Kåringsbed.:I KL+M (9968 88 997 9) AFK. Guldmedalje	MMF: <b>KNAST HALSNÆS</b> 208333198502999, EFJH 643
		MMM: <b>NIELSINE HALSNÆS</b> 208333198804502, EFJ 8772



**Bedækningsmetode:** kun frostsæt (godkendt til Danmark) (Ingolf er kastreret i efteråret 2019)

**Farve:** Gul

**Ejer:** Jørgen Grimmbühler, Ågerupvej 89, 4390 Vippe-rød

**Tlf.:** 4052 2430 / 6174 3673

**E-mail:** jespergrimmbuhler92@gmail.com

**Kåring:** 2012 kåret med 9 (8998 87 899 9)

**Mål:** 147-155-175-20

**Beskrivelse:** Velrejst, vellineret, lidt smal hingst af god type. Passende dybde. Typisk hoved. Velrejst hals. Lang, skrå og fri skulder. God manke. God overlinie. Smidig lænd. Middellangt, muskuløst kryds. Lemmerne passende føre med god kodelængde. God markering af forknæ. Lidt smalle haser. Bevægelsen god og takt-

fast i skridt. Særdeles god og taktfast med prima ledaktion i trav. Rummelig og velafbalanceret i galop.

**Materialprøve:** 2012: 8,73 point

**Afkomsvurdering:** 2018: Adm. godk. 8,13 + medalje, mødrenes gns. 8,64

**Optaget i Elitestambogen i 2017**

**Optagelsesgrundlag:** 30% rgl.

**Indeks/sikkerhed:** 130/0,84 (2019: 130/0,83)

**Antal bedækn.:** 66 (fordelt på 10 sæsoner)

**Antal indberettede føl:** 52

**Antal kåringsbedømt afkom:** 22

**Sport:**

**Optaget i Sportsstambogen med medalje i 2017**

**Optagelsesgrundlag:** DM guld (sen.dr. 2015 og 16)

**B-hest i dressur og plac. i MB ved C-stævner**

**Født:** 2008 hos Dinna Mouritzen

<b>F: FJORDENS MARCUS</b> 208333200001778, FJH 726 Kåringsbed.: I KL (9978 88 888 9) AFK. Adm. Godkendt 7,5 + M	<b>FF: KASTANJEGÅRDENS FER-NANDO</b> 208333199602197, FJH 706 Kåringsbed.: I KL (9988 88 797 9) AFK. Adm. Godkendt 8.0 + M	<b>FFF: ORION HALSNÆS</b> 208333198902522, EFJH 667
	<b>FM: BIRKEHØJS MATHILDE</b> 208333198202423, FJ 7421 Kåringsbed.: I KL B	<b>FFM: KASTANJEGÅRDENS SATCHA</b> 208333199110923, EFJ 9050
<b>M: ARENDSE STANSTORP</b> 208333199805846, EFJ 9938 Kåringsbed.: I KL+M (8888 88 787 8) AFK. Sølvmedalje	<b>MF: KVIK HALSNÆS</b> 208333198502930, EFJH 646 Kåringsbed.: II KL (8887 76 78 8) AFK. 1 KL 2 GR (22 + M)	<b>FMF: HILDER</b> 208333197602067, EFJH 582
	<b>MM: SUSSI STANSTORP</b> 208333198802267, EFJ 8580 Kåringsbed.: I KL A (8897 76 898 8) AFK. Sølvmedalje	<b>FMM: MUSSE</b> 208333197201361, FJ 5918
		<b>MFF: PLUTONIKK</b> EFJH 616
		<b>MFM: FIE HALSNÆS</b> EFJ 7485
		<b>MMF: MIKKEL STANSTORP</b> 208333198302490, FJH 627
		<b>MMM: STINE STANSTORP</b> 208333197902163, EFJ-S 7352



**Hingsten bedækker i stod**

**Farve:** gul

**Ejer:** Fam. Haahr Hansen, Oblingvej 18, Sdr. Bork, 6893 Hemmet

**Tlf.:** 2280 9248

**E-mail:** -

**Kåring:** 2011 kåret med 9 (9988 87 887 9)

**Mål:** 145-154-177-20

**Beskrivelse:** Betydelig hingst af særdeles god type med godt fjordpræg. God dybde og bredde. Særdeles udtryksfuldt hoved, godt forenet med velrejst, velansat hals. God skulder og manke. God overlinie. Velformet kryds. Lemmerne passende føre med gode led og koder, korte piber, lidt bagudstillet. Bevægelsen god og taktfast i skridt og trav. Ret god, men mere bæring kunne ønskes i galop.

**Materialprøve:** 2011: 8,05 point

**Køreprøve:** 2009: 7,13 point

**Afkomsvurdering:**

2015: Adm. godk. 8,2 + medalje, mødrenes gns. 8.44

**2018 optaget i Elitestambogen**  
**Optagelsesgrundlag 30% reglen**

**Indeks/sikkerhed:** 131/0,84 (2019: 133/0,82)

**Antal bedækn.:** 172 (fordelt på 12 sæsoner)

**Antal indberettede føl:** 106

**Antal kåringsbedømt afkom:** 22

**Sport:**

-

**Født:** 2006 hos Preben Olesen

<b>F: GRANIT HALSNÆS</b> 208333200103213, EFJH 731 Kåringsbed.: 8887 77 887 8 AFK. Adm. Godkendt 7,5 +M	<b>FF: ØRJAR</b> 578002019932623, EFJH 690 Kåringsbed.:II KL (8678 77 798 8) AFK. Adm. Godkendt 7,9 + M	<b>FFF: RÅDAR, N.1989</b>
	<b>FM: JULIE HALSNÆS</b> 208333198403313, EFJ 8003 Kåringsbed.: I KL A (9) AFK. Guldmedalje	<b>FFM: TUNA N-89-2660</b>
<b>M: AYOE SKOVÅ</b> 208333199401525, EFJ 9417 Kåringsbed.: I KL+M (8978 88 9108 9) AFK. Guldmedalje	<b>MF: ORION HALSNÆS</b> 208333198902522, EFJH 667 Kåringsbed.: I KL (10989 87 787 9) AFK. Adm. Godkendt 7.4 + M	<b>FMF: BARON HALSNÆS EFJH 580</b>
	<b>MM: PUK HALSNÆS</b> 208333199006626, FJ 8991 Kåringsbed.:II KL A (7667 77 78 7)	<b>FMM: LISA</b> 208333196600610, EFJ 5363
		<b>MFF: KNAST HALSNÆS</b> 208333198502999, EFJH 643
		<b>MFM: JULIE HALSNÆS</b> 208333198403313, EFJ 8003
		<b>MMF: GREIING, FJH 650</b>
		<b>MMM: JETTE, EFJ 5826</b>



**Hingsten bedækker ved hånd, i stod, frostsæd (godkendt til EU)**

**Farve:** Gul

**Ejer:** Stine Elmvang

**Tlf.:** 2295 2265

**E-mail:** stinemeyer@hotmail.dk

**Udlejet i 2021 til**

**Ejer:** Fam. Haahr Hansen, Oblingvej 18, Sdr. Bork, 6893 Hemmet

**Tlf.:** 2280 9248

**E-mail:** -

**Kåring:** 2011 kåret med 7887 87 678 8

**Mål:** 151-159-185-19,5

**Beskrivelse:** Stor, storrammet hingst af ret god type. God dybde og bredde. Typisk, men stort hoved. Velansat hals. God skulder og manke. Ret god overlinie. Lang, lidt stram lænd. Velformet kryds. Lemmerne

jævnt føre og velstillede med middellange koder. Lidt rette haser. Bevægelsen middel, noget stram bag i skridt. Ret god i trav. Rummelig i galop.

**Køreprøve:** 2005: 7,59 point

**Materialprøve:** 2006: 8,04 point

**Afkomsvurd.:** 2010: I kl. 2. gr. (21 point)

2010: Adm. godk. 7,25

**Optaget i Elitestambogen i 2015**

**Optagelsesgrundlag: 30% reglen**

**Indeks/sikkerhed:** 123/0,84 (2019: 122/0,82)

**Antal bedækn.:** 113 (fordelt på 15 sæsoner)

**Antal indberettede føl:** 59

**Antal kåringsbedømt afkom:** 20

**Sport:**

DM 2014 juniordressur: sølvmedalje

**Født:** 2002 hos Peder Lindberg

F: <b>GOLF GUDENÅ</b> 208333199705640, EFJH-S 710 Kåringsbed.: 9989 98 898 9 AFK. Adm. Godkendt 7.3	FF: <b>ØRJAR</b> 578002019932623, EFJH 690 Kåringsbed.: II KL (8678 77 798 8) AFK. Adm. Godkendt 7,9 + M	FFF: <b>RÅDAR</b> , N.1989
	FM: <b>GODTE GUDENÅ</b> 208333199203174, EFJ 9168 Kåringsbed.: I KL+M (9889 76 887 9) AFK. Adm. Bronzemedalje 8.33	FFM: <b>TUNA</b> N-89-2660
M: <b>LYNGROSE</b> 208333199305138, EFJ 9347 Kåringsbed.: I A + M (9989 98 888 9) AFK. Adm. Bronzemedalje 8.33	MF: <b>ORION HALSNÆS</b> 208333198902522, EFJH 667 Kåringsbed.: I KL (10989 87 787 9) AFK. Adm. Godkendt 7.4 + M	FMF: <b>KNAST HALSNÆS</b> 208333198502999, EFJH 643
	MM: <b>LULU</b> , FJ 7426 Kåringsbed.: I KL B	FMM: <b>MOLLY HALSNÆS</b> 208333198701250, FJ 8474
		MFF: <b>KNAST HALSNÆS</b> 208333198502999, EFJH 643
		MFM: <b>JULIE HALSNÆS</b> 208333198403313, EFJ 8003
		MMF: <b>FENDER</b> , FJH 570
		MMM: <b>LONE</b> , FJ 5673

**Hingsten bedækker ved hånd.**

**Farve:** Gul (Ee AA)(anlæg for rødgul)

**Ejer:** Stutteri Mosegården, v/Trille & Peder Lindberg Pedersen, Lungvej 10, 4262 Sandved

**Tlf.:** 2295 2265

**E-mail:** trille@mose-gaarden.dk

**Kåring:** 2020 kåret med 9987 88 768 8

**Mål:** 146-154-175-20

**Beskrivelse:**

Tiltalende hingst af særdeles god type. Passende dybde og bredde. Udtryksfuldt hoved med god kæbemarkering. Velrejst hals. Lang skulder. Velmarkeret manke. Muskuløs overlinje. Stram lænd. Velformet kryds. Lemmerne passende føre og velstillede, kun middel-

lange koder. Stejl udvendig begge forhove. Bevægelsen ret god, lidt stram bag i skridt. Jævnt god, knapt regelmæssig nok bag i trav. Rummelig i galop.

**Materialprøve:**

**Observationsforløb: samlet 9,0**

(2016: 8,56 - 2017: 9,23 – 2020: 9,21)

**Rideforløb: 2020: 7,36**

**Afkomsvurdering:**

**Indeks/sikkerhed:** 127/0,62 (2019: 133/0,56)

**Antal bedækkn.:** 21 (fordelt på tresæsoner)

**Antal indberettede føl:** 11

**Antal kåringsbedømt afkom:** 2

**Født:** 2014 hos Peder Lindberg

<b>F: RUBIN SKOVÅ</b> 208333FJ1002127, FJH-S 770 Kåringsbed.: 8977 78 788 8 AFK. Adm. Godkendt 7,70	<b>FF: FINFIN, FJH 756</b> Kåringsbed.: 8887 76 976 8 AFK. Adm. Godkendt 7.44	<b>FFF: SOFIN, N-02-2511</b>
	<b>FM: LILJE SKOVÅ</b> 208333FJ0502660, EFJ 10624 Kåringsbed.: 9878 78 997 9 + M AFK. Adm. Bronzemedalje 9.17	<b>FMF: GRANIT HALSNÆS</b> 208333200103213, EFJH 731 <b>FMM: AYOE SKOVÅ</b> 208333199401525, EFJ 9417
<b>M: PILEGÅRDENS BAL-LARINA</b> 208333FJ1004246, FJ 12081 Kåringsbed.: 91078 88 897 9 + M	<b>MF: MOSEGÅRDENS SPLINT</b> 208333200103800, EFJH 729 Kåringsbed.: 8888 79 899 9 AFK. Adm. Godkendt 7.5	<b>MFF: GOLF GUDENÅ</b> 208333199705640, EFJH-S 710 <b>MFM: KAMILLA</b> 208333199006661, EFJ 9059
	<b>MM: ULLA FJORDLYST</b> 208333200300417, EFJ 10478 Kåringsbed.: 9879 88 896 9 + M AFK. Adm. Bronzemedalje 8.17	<b>MMF: ABEL STANSTORP</b> 208333199801506, FJH 716 <b>MMM: PRIMOLA FJORDLYST</b> 208333199900159, EFJ 10103



**Hingsten bedækker ved hånd.**

**Farve:** Gul

**Ejer:** Julie Brøbech Kjeldsen

**Tlf.:** mobil 4237 2244

**E-mail:** julie\_broebech@hotmail.com

**Udlejet** 1/3 - 31/7 2021 til:

Marianne Kristensen, Vestergade 1A st.tv., 8830 Tjele

**Tlf.:** 2480 1402

**E-mail:** gamsing@yahoo.dk

**Kåring:** 2005 kåret med 8888 79 899 9

**Mål:** 146-155-176-20

**Beskrivelse:** Vellinieret, passende dyb og bred hingst af god type. Typisk, lidt langt hoved, velforennet med middellang, velansat hals. God, fri skulder. Velmarkeret manke. God, lidt muskelfattig overlinie. Velformet kryds. Passende føre og tørre lemmer, lidt knætrang.

(Overben venstre for.) Bevægelsen god og taktfast i skridt. Særlig god og taktfast i trav. Velafbalanceret og rummelig galop.

**Frivillig køreprøve** 2004: Dressur I: 7,14 point

**Materialprøve:** 2005: 8,19 point

**Afkomsvurdering:** 2009: Adm. godk. 7,5

**Optaget i Elitestambogen i 2015**

**Optagelsesgrundlag: 30% reglen**

**Indeks/sikkerhed:** 121/0,85 (2019: 122/0,84)

**Antal bedækn.:** 91 (fordelt på 15 sæsoner)

**Antal indberettede føl:** 50

**Antal kåringsbedømt afkom:** 23

**Sport:**

2013, 2014 og 2015 DM deltaget i senior spring, ikke plac.

**Født:** 2001 hos Peder Lindberg

F: <b>GOLF GUDENÅ</b> 208333199705640, EFJH-S 710 Kåringsbed.: 9989 98 898 9 AFK. Adm. Godkendt 7.3	FF: <b>ØRJAR</b> 578002019932623, EFJH 690 Kåringsbed.: II KL (8678 77 798 8) AFK. Adm. Godkendt 7,9 + M	FFF: <b>RÅDAR</b> , N.1989
	FM: <b>GODTE GUDENÅ</b> 208333199203174, EFJ 9168 Kåringsbed.: I KL+M (9889 76 887 9) AFK. Adm. Bronzemedalje 8.33	FMM: <b>TUNA</b> N-89-2660
M: <b>KAMILLA</b> 208333199006661, EFJ 9059 Kåringsbed.: I A + M (9788 77 998 9)	MF: <b>REI HALSNÆS</b> 208333197100504, EFJH-S 542 Kåringsbed.: I KL AFK. 1 KL 1 GR 23 + M	FMF: <b>KNAST HALSNÆS</b> 208333198502999, EFJH 643
	MM: <b>FLIKA</b> 208333198302335, FJ 7595 Kåringsbed.: II KL A	FMM: <b>MOLLY HALSNÆS</b> 208333198701250, FJ 8474
		MFF: <b>REIDULE</b> , FJH 481
		MFM: <b>GITTE</b> 208333196600587, EFJ 5294
		MMF: <b>FRIAREN</b> , FJH 588
		MMM: <b>LOTTE</b> , FJ 6955

**Hingsten bedækker ved hånd**

**Farve:** Gul (EE AA)

**Ejer:** Stine Grimbühler - **Tlf.:** 2032 0177

**E-mail:** stinegrimbuhler1998@hotmail.com

**Udlejet** 15/4 - 1/7 2021 til: Jacob Grimbühler, Ny Hagedstedvej 59A, 4532 Gislinge

**Tlf.:** 2032 4907 - **E-mail:** jacobgrimbuhler@live.dk

**Kåring:** 2014 kåret 9988 99 787 9

**Mål:** 147-157-177-20,5

**Beskrivelse:** Hingst af særdeles god type med godt præg og udtryk. Passende dybde og bredde. Typisk, udtryksfuldt hoved, godt forenet med middellang, velformet hals. Ret god skulder. God manke. God overlinie. Velformet, muskuløst kryds. Lemmerne passende føre og tørre, muskuløs underarm. Bevægelsen ret god i skridt. God i trav. Ret god, men på forparten i galop.

**Materialprøve:** Norge 2013 udvidet bruksprøve

**Afkomsvurdering:** 2022 (8. bedækningsæson)

**Indeks/sikkerhed:** 130/0,74 (2019: 130/0,67)

**Antal bedækn.:** 88 (fordelt på syv sæsoner)

**Antal indberettede føl:** 42

**Antal kåringsbedømt afkom:** 9

**Sport:**

**Optaget i Sportsstambogen med medalje 2016**

**Optagelsesgr.:** Nordisk bronze (jun. dressur) 2015

DM 2015: bronze jun. dressur. 2016 sølv jun. dressur

EM 2016: junior dressur: 1. placeret

DM 2020: bronze senior dressur

**Født:** 2009 i Norge hos Jan Even Myklebust

F: <b>HEROS</b> N-05-2517	FF: <b>FREDERIK SKOVÅ</b> 208333199901337, FJH 721 Kåringsbed.:I KL (10898 87 997 9) AFK. Adm. Godkendt 7.2	FFF: <b>PIKANT HALSNÆS</b> 208333199006657, EFJH 672
	FM: <b>ROSTRIGA</b> N-99-2714	FFM: <b>AYOE SKOVÅ</b> 208333199401525, EFJ 9417
M: <b>LØKLING NINROSA</b> N-96-2632	MF: <b>BJØRKTIND</b> N.2086	FMF: <b>NYVOLLS TRIGGER</b> , N.2108
		FMM: <b>SANDROS</b> , N.15002
	MM: <b>NINA</b> N.13880	MFF: <b>JALNAR</b> , N-87-2529
		MFM: <b>LINDROSA</b> , N.14630
		MMF: <b>NORDEN</b> , N.1700
		MMM: <b>HEIDI</b> , N.12897

**Hingsten bedækker ved hånd.**

**Farve:** Gul (Ee AA)(anlæg for rødgul)

**Ejer:** Pernille Balcer, Kildegårdsvej 1, 4720 Præstø

**Tlf.:** mobil 5122 1975

**E-mail:** pernille.balcer@gmail.com

**Udlejet frem til 1/8 2021 til:**

Jens Høgh, Herredsvejen 3, Skringstrup, 8832 Skals

**Tlf.:** 4027 4440

**E-mail:** j.w.allentoft@energimail.dk

**Kåring:** 2016 kåret med 9899 99 888 9

**Mål:** 145-153-172-19,5

**Beskrivelse:** Betydelig og harmonisk hingst af særdeles god type. Passende dybde og bredde. Udtryksfuldt hoved, kort nakke. Velansat hals. Lang skulder. God

manke. Muskeløs overlinie. Velformet kryds. Lemmerne passende føre og velstillede med god kode-længde, korte piber for. Bevægelsen god og taktfast i skridt og trav. Rummelig i galop.

**Materialprøve:** 2016 samlet resultat 7,92

- Observationsforløb, gns. af 2015 og 2016: 8,77

- Rideforløb 2016: 7,06

**Afkomsvurdering:** 2022 (8. bedæknings sæson)

**Indeks/sikkerhed:** 133/0,65 (2019: 133/0,59)

**Antal bedækn.:** 110 (fordelt på seks sæsoner)

**Antal indberettede føl:** 46

**Antal kåringsbedømt afkom:** 3

**Født:** 2012 hos Helene Lund Frederiksen

F: <b>GLIBINGS AJS</b> 208333200200595, EFJH 736 Kåringsbed.: 9898 79 1098 9 AFK. Adm. Godkendt 7.8 + M	FF: <b>GOLF GUDENÅ</b> 208333199705640, EFJH-S 710 Kåringsbed.: 9989 98 898 9 AFK. Adm. Godkendt 7.3	FFF: <b>ØRJAR</b> 578002019932623, EFJH 690
	FM: <b>SISEL HALSNÆS</b> 208333199203263, EFJ 9169 Kåringsbed.: I KL+M (9968 88 997 9) AFK. Guldmedalje	FFM: <b>GODTE GUDENÅ</b> 208333199203174, gul, EFJ 9168
M: <b>RIGMOR VÅRBY</b> 208333199805424, EFJ 10135 Kåringsbed.: I KL+M (8888 97 876 8) AFK. Adm. Bronzemedalje 8.67	MF: <b>ORION HALSNÆS</b> 208333198902522, EFJH 667 Kåringsbed.: I KL (10989 87 787 9) AFK. Adm. Godkendt 7.4 + M	FMM: <b>KNAST HALSNÆS</b> 208333198502999, EFJH 643
	MM: <b>RIE VÅRBY</b> 208333199403129, EFJ 9797 Kåringsbed.: I KL (8777 86 68 8) AFK. Bronzemedalje	FMM: <b>NIELSINE HALSNÆS</b> 208333198804502, EFJ 8772
		MFF: <b>KNAST HALSNÆS</b> 208333198502999, EFJH 643
		MFM: <b>JULIE HALSNÆS</b> 208333198403313, EFJ 8003
		MMF: <b>NIKK HALSNÆS</b> 208333198807021, EFJH 662
		MMM: <b>FLEURETTE</b> 208333199003410, EFJ 9115





**Hingsten bedækker ved hånd og i stod.** Der er frostsæd til rådighed (**godkendt til hele verden**).

**Farve:** Gul (EE Aa)(anlæg for grå)

**Ejer:** Claus Brokholm, Tidselsbjergvej 2, 8881 Thorsø  
**Tlf.:** 2013 7051

**E-mail:** clausbrokholm@gmail.com (telefonisk henvendelse foretrækkes)

**Kåring:** 2012 kåret med 9998 88 8109 9

**Mål:** 146-152-175-20,5

**Beskrivelse:** Elegant hingst af særdeles god type. Passende dybde og bredde. Typisk hoved, velforenet med velformet, middellang hals. Lang og fri skulder. God manke. God overlinie. Velformet kryds. Kun middeldybe lår. Lemmerne passende føre med gode vinkler.

Gode led, koder og hove. (Overben begge for). Bevægelsen god og taktfast i skridt. Særdeles god og taktfast med prima ledaktion i trav. Særdeles god og velafbalanceret i galop.

**Materialprøve:** 2012: 9,33 point

**Afkomsvurdering:** 2018: Adm. godk. 7,82 (gns.), mødrenes gns. 8,24

**Indeks/sikkerhed:** 131/0,89 (uændret fra 2019)

**Antal bedækn.:** 181 (fordelt på 10 sæsoner)

**Antal indberettede føl:** 118

**Antal kåringsbedømt afkom:** 39

**Sport:**

**Født:** 2008 hos Preben Olesen

F: <b>TROLLFIN</b> 578002020032594, FJH-S 740 Kåringsbed.: 10989 98 998 9 AFK. Adm. Godkendt 7.8 + M	FF: <b>BIRKELIDGUTEN</b> 578002019992657, N-99-2657	FFF: <b>FLØTREN</b> , N-93-2513
	FM: <b>SAVANNA</b> 578002019982626, N.16442	FMM: <b>LITLABØMØY</b> , N-93-2820
M: <b>CILLE HALSNÆS</b> 208333199702553, EFJ 10264 Kåringsbed.: I KL+M (7787 87 9108 8)	MF: <b>ØRJAR</b> 578002019932623, EFJH 690 Kåringsbed.:II KL (8678 77 798 8) AFK. Adm. Godkendt 7,9 + M	MFF: <b>RÅDAR</b> , N.1989
	MM: <b>SISSEL HALSNÆS</b> 208333199203263, EFJ 9169 Kåringsbed.:I KL+M (9968 88 997 9) AFK. Guldmedalje	MFM: <b>TUNA</b> N-89-2660
		MMF: <b>KNAST HALSNÆS</b> 208333198502999, EFJH 643
		MMM: <b>NIELSINE HALSNÆS</b> 208333198804502, EFJ 8772

**Hingsten bedækker ved hånd.**

**Farve:** gul (Ee AA) (anlæg for rødgul)

**Ejer:** Morten Toft Kristensen, Klæstrupvej 8, 9240 Nibe

**Tlf.:** 5095 0187

**E-mail:** info@hairbytoft.dk

**Kåring:** 2020 avlsg. i 2021 med 8887 88 778 8

**Mål:** 148–156–174–18,5

**Beskrivelse:**

Lidt smal hingst af god type. Passende dybde. Typisk hoved, konkav næseryg, god kæbemærkning. Passende lang, lavt ansat hals. Lang skulder. Markeret manke. Ret god overlinje. Lidt lang og stram lænd. Middel-langt, velformet kryds. Lemmerne jævnt føre med god

kodelængde. Bevægelsen ret god, lidt spændt i skridt. Ret god, noget knæhøj i trav. Rummelig i galop.

**Materialprøve:**

Observationsforløb: 2019: 8,91 – 2020: 8,79

Rideforløb: 2021

**Afkomsvurdering:**

**Indeks/sikkerhed:** 129/0,56 (2019: 131/0,56)

**Antal bedækn.:** 11

**Antal indberettede føl:** (2020 var hingstens første bedækningssæson)

**Antal kåringsbedømt afkom:** -

**Født:** 2017 hos Helle Prinsholm og Kasper Hansen

F: <b>INGOLF KJÆR-GAARD</b> 208333FJ0804989, EFJH-S 764 Kåringsbed.: 8998 87 899 9 AFK. Adm. Godkendt 8.13 + M	FF: <b>FJORDENS MARCUS</b> 208333200001778, FJH 726 Kåringsbed.: I KL (9978 88 888 9) AFK. Adm. Godkendt 7,5 + M	FFF: <b>KASTANJEGÅRDENS FERNANDO</b> 208333199602197, FJH 706
	FM: <b>ARENDSE STANSTORP</b> 208333199805846, EFJ 9938 Kåringsbed.: I KL+M (8888 88 787 8) AFK. Sølvmedalje	FME: <b>KVIK HALSNÆS</b> 208333198502930, EFJH 646
M: <b>GLIBINGS FEMINE</b> 208333FJ0701734, EFJ 10823 Kåringsbed.: 9988 77 998 9 + M AFK. Adm. Bronzemedalje 8.00	MF: <b>GLIBINGS AJS</b> 208333200200595, EFJH 736 Kåringsbed.: 9898 79 1098 9 AFK. Adm. Godkendt 7.8 + M	MFF: <b>GOLF GUDENÅ</b> 208333199705640, EFJH-S 710
	MM: <b>SØNDERGÅRDS MADIKEN</b> 208333199503630, EFJ 9526 Kåringsbed.: I KL (8878 76 77 8)	MFM: <b>SISSEL HALSNÆS</b> 208333199203263, EFJ 9169
		MMM: <b>DYREHAVENS NINNA</b> 208333198920108, FJN 93001



**Hingsten bedækker ved insemination (fersk sæd, frostsæd evt. efter aftale).**

**Farve:** ulsblak

**Ejer:** Birgitte Krag Nielsen, Vilhelmsmindevej 47, 7260 Sdr. Omme

**Tlf.:** 2012 9452 / 2899 1752 (men bedst på mail)

**E-mail:** birgittekrag@gmail.com

**Kåring:** 2014 kåret med 8977 78 788 8

**Mål:** 149–157–174-21

**Beskrivelse:**

Velrejst, lidt smal hingst af god type. Passende dybde. Typisk hoved med godt udtryk, godt forenet med middellang, velformet hals. Lidt stejl skulder. Kort manke. Lidt lang lænd. Middellangt kryds. Mere lårmuskulatur kunne ønskes. Lemmerne passende føre og tørre, fransk for. Bevægelsen ret god, men knapt taktfast i skridt. God og smidig i trav. Rummelig i galop.

**Materialprøve: 2013: 8,10 point**

**Afkomsvurdering:** 2020 gns. 7,70 (mødrenes gns. 8,20)

**Indeks/sikkerhed:** 124/0,76 (2019: 127/07)

**Antal bedækn.:** 49 (fordelt på fem sæsoner)

**Antal registrerede føl:** 41

**Antal kåringsbedømt afkom:** 10

**Sport:**

**Optaget i sportsstambogen 2017**

**Optagelsesgrundlag: 2017 DM guld og nordisk sølv, junior dressur**

2014 vinder af 4 års championat dressur

2019 DM, senior dressur, 5. plads

2019 vinder af FJ Trophy på C-niveau

**Født:** 2010 hos Preben Olesen

<b>F: FINFIN</b> FJH 756 Kåringsbed.: 8887 76 976 8 AFK. Adm. Godkendt 7.44	<b>FF: SOFIN</b> N-02-2511, N 2216	<b>FFF: KNALLFIN</b> N.2170
	<b>FM: SOLBJØR KOREKTA</b> N-02-2666	<b>FFM: LAUVDOKKA</b> N-96-2836
<b>M: LILJE SKOVÅ</b> 208333FJ0502660, EFJ 10624 Kåringsbed.: 9878 78 997 9 + M AFK. Adm. Bronzemedalje 9.17	<b>MF: GRANIT HALSNÆS</b> 208333200103213, EFJH 731 Kåringsbed.: 8887 77 887 8 AFK. Adm. Godkendt 7,5 + M	<b>FMF: FJØLESTAEN</b> N-94-2681
	<b>MM: AYOE SKOVÅ</b> 208333199401525, EFJ 9417 Kåringsbed.: I KL+M (8978 88 9108 9) AFK. Guldmedalje	<b>FMM: EDNA</b> N-88-2586
		<b>MFF: ØRJAR</b> 578002019932623, EFJH 690
		<b>MFM: JULIE HALSNÆS</b> 208333198403313, EFJ 8003
		<b>MMF: ORION HALSNÆS</b> 208333198902522, EFJH 667
		<b>MMM: PUK HALSNÆS</b> 208333199006626, FJ 8991

**Hingsten bedækker ved hånd.**

Farve: Gul

Ejer: Knud Bjerre, Udsigten 8A, Lihme, 7860 Spøttrup

Tlf.: 9756 0045 / 2448 0020

E-mail: knud.bjerre@mail.dk

Kåring: 2010 kåret med 8788 77 888 8

Mål: 147-156-179-21

**Beskrivelse:** Betydelig, lidt dyb hingst af god type. Passende bredde. Typisk hoved, lidt trangt forenet med velansat, middellang hals. God skulder og manke. God overlinie. Velformet kryds. Gode lår. Lemmerne passende føre med kun middellange koder. Lidt indfodet

h. for, muskuløs underarm. Bevægelsen god og taktfast i skridt og trav. Rummelig i galop.

**Køreprøve:** 2009: 6,13 point**Materialprøve:** 2010: 7,65 point**Afkomsvurd.:**

2015: Adm. godk. 7,33 (mødregns. 7,67)

**Indeks/sikkerhed:** 121/0,75 (2019: 121/0,74)**Antal bedækn.:** 52 (fordelt på 12 sæsoner)**Antal indberettede føl:** 25**Antal kåringsbedømt afkom:** 9**Sport:** intet indberettet**Født:** 2006 hos Knud Bjerre

F: <b>FJORDENS MARCUS</b> 208333200001778, FJH 726 Kåringsbed.: I KL (9978 88 888 9) AFK. Adm. Godkendt 7,5 + M	FF: <b>KASTANJEGÅRDENS FERNANDO</b> 208333199602197, FJH 706 Kåringsbed.: I KL (9988 88 797 9) AFK. Adm. Godkendt 8.0 + M	FFF: <b>ORION HALSNÆS</b> 208333198902522, EFJH 667
	FM: <b>BIRKEHØJS MATHILDE</b> 208333198202423, FJ 7421 Kåringsbed.: I KL B	FFM: <b>KASTANJEGÅRDENS SATCHA</b> 208333199110923, EFJ 9050
M: <b>SYNNØVE HALSNÆS</b> 208333199203568, FJ 9332 Kåringsbed.: I KL (8877 67 77 8)	MF: <b>NIKK HALSNÆS</b> 208333198807021, EFJH 662 Kåringsbed.: I KL (8788 98 898 9) AFK. 1 KL 2 GR (22 + M)	FMF: <b>HILDER</b> 208333197602067, EFJH 582
	MM: <b>ANGELIQUE HALSNÆS</b> 208333197502324, EFJ 6466 Kåringsbed.: I KL A AFK. GULD	FMM: <b>MUSSE</b> 208333197201361, FJ 5918
		MFF: <b>PLUTONIKK</b> , EFJH 616
		MFM: <b>JULIE HALSNÆS</b> 208333198403313, EFJ 8003
		MMF: <b>REI HALSNÆS</b> 208333197100504, EFJH-S 542
		MMM: <b>LISA</b> 208333196600610, EFJ 5363

**Hingsten bedækker i stod.****Farve:** Gul**Ejer:** Aase og Harald Hansen, Højbogårdsvej 5, Hassing, 7755 Bedsted**Tlf.:** 9794 6143 / 4038 8168**e-mail:** aaseogharald@live.dk**Kåring:** 2007 kåret med 10988 78 887 9**Mål:** 145-153-178-20,5

**Beskrivelse:** Betydelig hingst af prima type, med særdeles godt fjordhestepreg. Passende dybde og bredde. Særdeles udtryksfuldt hoved. Velansat, middellang hals. God skulder og manke. God overlinie. Velformet kryds. Lemmerne passende føre, lidt uens forhove. Bevægelsen god og taktfast, men snæver i skridt og trav. Ret god i galop.

**Materialprøve:** 2001 Norge stationsafprøvning og præmiering**Afkomsvurdering:**

2014 fremstillet ved FJH-kåring i 8. bedækningsæson mhp. bevaring af kåringen. Kåringen blev bevaret. 2014: Adm. godk. med 7,46 (mødrenes gns. 8,25)

**Indeks/sikkerhed:** 121/0,86 (2019: 122/0,85)**Antal bedækn.:** 147 (fordelt på 14 sæsoner)**Antal indberettede føl:** 86**Antal kåringsbedømt afkom:** 25**Udland:**

Tyskland: 2002 kåret og udnævnt til præmiehingst

**Født:** 1996 i Norge hos Hans Nedreberg

F: <b>ENAR</b> , N.2020	FF: <b>ENE</b> , S 55	FFF: <b>ENOK</b> , N.1610
		FFM: <b>TOLTA</b> , S 700
	FM: <b>NINA</b> , N.13880	FMF: <b>NORDEN</b> , N.1700
		FMM: <b>HEIDI</b> , N.12897
M: <b>RÅNJA</b> , N.15609	MF: <b>RÅDAR</b> , N.1989	MFF: <b>TUNFELD</b> , N.1862
		MFM: <b>MONICA</b> , N.14495
	MM: <b>LAILA</b> , N.14850	MMF: <b>ROSSAR</b> , N.1809
		MMM: <b>LEIDY</b> , N.14121

**Hingsten bedækker ved hånd.**

**Farve:** Gul (Ee AA)(anlæg for rødgul)

**Ejer:** Leif Grimbühler, Ny Hagestedvej 59A, 4532 Gislinge

**Tlf.:** 2442 1010

**e-mail:** grimbuhler@outlook.dk

**Kåring:** 2020 avlsg. i 2021 med 9988 99 778 9

**Mål:** 142-152-174-19,5

**Beskrivelse:** Harmonisk og betydelig hingst af særdeles god type. Passende dybde og bredde. Udtryksfuldt hoved, bred pande, gode kæber. Velrejst hals. Passende lang skulder. Middellang, velmarkeret manke. Muskuløs overlinje. Velformet kryds. Gode lår. Lemmer-

ne passende føre med god ledmarkering og gode koder. Bevægelsen ret god i skridt. Ret god, lidt mere undergreb kunne ønskes i trav. Rummelig i galop

**Materialprøve:**

Observationsforløb: 2020: 9,31

Rideforløb: 2022, hvis avlsplanen følges

**Afkomsvurdering:**

**Indeks/sikkerhed:** 134/056

**Antal bedækn.:** 2021 er første bedækningsæson

**Antal registrerede føl:**

**Antal kåringsbedømt afkom:**

**Født:** 2018 hos Merete Schelhase

<b>F: FJELLTOR</b> 578002020072527, FJH 787 Kåringsbed.: 10999 89 988 9	<b>FF: TORSETBLAKKEN</b> 578002020022617, N-02-2617	<b>FFF: KOLLISTAEN, N-98-2667</b>
		<b>FFM: MYKLA STINE, N.16340</b>
	<b>FM: FJELLMØY, N.15605</b>	<b>FMF: DRAGMANN, N.1938</b>
		<b>FMM: MOLLY, N.14867</b>
<b>M: DORELLA FJORD- LYST</b> 208333FJ1200741, FJ-S 12054 Kåringsbed.: 10999 99 8910 10 + M	<b>MF: MODEL SKOVÅ</b> 208333FJ0603665, EFJH 762 Kåringsbed.: 9988 87 887 9 AFK. Adm. Godkendt 8.2 + medalje	<b>MFF: GRANIT HALSNÆS</b> 208333200103213, EFJH 731
		<b>MFM: AYOE SKOVÅ</b> 208333199401525, EFJ 9417
	<b>MM: ZALINA FJORDLYST</b> 208333FJ0600307, FJ 10751 Kåringsbed.:8888 77 788 8 + medalje	<b>MMF: TORNHØJS CANUT</b> 208333200101344, FJH 730
		<b>MMM: LORINA FJORDLYST</b> 208333199501183, EFJ 9600



**Hingsten bedækker ved hånd.**

**Farve:** Gul

**Ejer:** Thomas R. Schmidt, Bjerndrupgårdvej 30, 6070 Christiansfeld

**Tlf.:** 2028 2705

**E-mail:** staldkiel@gmail.com

**Kåring:** 2008 kåret med 8777 67 788 8

**Mål:** 145-152-178-20

**Beskrivelse:** Hingst af god type med godt køns- og racepræg. Typisk, særdeles udtryksfuldt hoved trangt forenet med en velansat men kraftig hals. Lidt stejl skulder og lidt tilrundet manke. Muskeløs overlinie og lidt stram lænd, samt velformet kryds. Passende ført fundament, mere muskulatur og ledmarkering ønskes. Uregelmæssig forstilling og runde haser. Bevægelsen er snæver i skridt, energisk og taktfast i trav, rummelig og i god balance i galop.

**Født:** 2004 hos Annette Schmidt Kristensen

<b>F: ATHOS</b> 208333199203335, FJH-S 684 Kåringsbed.: II KL (8777 76 787 8) AFK. II kl. 1.gr. (20)	<b>FF: BUGGEDALS FOSS</b> 208333198503160, FJH 644 Kåringsbed.: I KL AFK. 2 KL 1 GR (20)	<b>FFF: GNIST</b> 208333198101975, EFJH 620
	<b>FM: SANDRA</b> 208333198701312, EFJ 8543 Kåringsbed.: I KL B (8768 76 77 8) AFK. Guldmedalje	<b>FMM: TANJA</b> 208333198101876, FJN 4985
<b>M: TIPPE HALSNÆS</b> 208333199304666, EFJ 9376 Kåringsbed.: II KL A (7668 76 55 6) AFK. Guldmedalje	<b>MF: TROSSEN</b> FJH 664 Kåringsbed.: II KL (8788 87 788 8)	<b>FMF: HOVDAREN, FJH 610</b>
	<b>MM: OLINE HALSNÆS</b> FJ 8863 Kåringsbed.: I A + M (8878 87 897 8)	<b>MMF: KROSSAR, S 144</b>
		<b>MMF: FANNY, S 2290</b>
		<b>MMM: KNAST HALSNÆS</b> 208333198502999, EFJH 643
		<b>MMM: JETTE, EFJ 5826</b>

**Materialprøve:** 2008: 8,13 point

**Køreprøve:** 2007: 8,44 point

**Afkomsvurdering:** ej stillet afkom på plads og ikke nok kåringsbedømt afkom til adm. vurdering.

2014 fremstillet ved FJH-kåring i 8. bedækningssæson mhp. bevaring af kåringen. Kåringen blev bevaret.

**Indeks/sikkerhed:** 121/0,56 (uændret fra 2019)

**Antal bedækn.:** 42 (fordelt på 12 sæsoner)

**Antal indberettede føl:** 31

**Antal kåringsbedømt afkom:** 0

**Udland:**

Tyskland SH/HH, Neumünster 2017: Anerkendt til avl.

**Sport:**

**Optaget i Sportsstambogen med medalje i 2011**

**Optagelsesgrundlag: DM guld (allround) i 2010**



**Hingsten bedækker ved hånd.**

**Farve:** Gul (EE Aa)(anlæg for grå)

**Ejer:** Lis Julius Wiuf, Bakkevej 6, 6560 Sommersted

**Tlf.:** 2420 1151 (bedst efter kl. 17.00)

**E-mail:** lisjulius@yahoo.dk

**Kåring:** 2016 kåret med 8798 77 899 8

**Mål:** 145-152-175-19,5

**Beskrivelse:** Hingst af god type. Passende dybde og bredde. Typisk hoved, trangt forenet med lavt ansat, lidt kraftig hals. God, fri skulder. God manke. Muskuløs overlinie. Velformet kryds. Lemmerne passende føre, indfodet for. Smalle hove. Vinklede haser. Bevægelsen god og taktfast, men snæver i skridt. Særdeles god og taktfast i trav. Rummelig, afbalanceret i galop.

**Materialprøve:** 2016 samlet resultat 8,71

- Observationsforløb, gns. af 2015 og 2016: 9,04

- Rideforløb 2016: 8,38

**Afkomsvurdering:** 2023 (8. bedækningsæson)

**Indeks/sikkerhed:** 122/0,65 (2019: 122/0,59)

**Antal bedækn.:** 20 (fordelt på fire sæsoner)

**Antal indberettede føl:** 11

**Antal kåringsbedømt afkom:** 3

**Sport:**

2017: vinder af 5-års dressurchampionat

2017: DSP-avlschampionat: Sølv i finale

2019: vinder af 7 års og ældre dressurchampionat

2019: DM senior dressur bronzemedalje

**Født:** 2012 hos Annette Schmidt Kristensen

<b>F: MASTRUP ZOLA</b> 208333199606018, FJH-S 715 Kåringsbed.: II KL (7877 66 887 8) AFK. II kl. 1.gr. (20)	<b>FF: EROS</b> FJH 676 Kåringsbed.:II KL (8777 56 687 7)	<b>FFF: DALAR, N.2120</b>
	<b>FM: LUISE</b> FJ 7487 Kåringsbed.: I KL A	<b>FFM: TILDA, S 2096</b>
<b>M: STALD KIELS KRØ-                      NIKE</b> 208333FJ0503899, EFJ 10871 Kåringsbed.:9888 68 998 9 + M AFK. Adm. Bronzemedalje 8.83	<b>MF: MAX</b> 208333199303323, FJH-S 691 Kåringsbed.: II KL (8768 77 988 8)	<b>MMF: HUSAR HALSNÆS</b> 208333198202523, FJH 618
	<b>MM: TIPPE HALSNÆS</b> 208333199304666, EFJ 9376 Kåringsbed.:II KL A (7668 76 55 6) AFK. Guldmedalje	<b>MMF: BARON HALSNÆS, EFJH 580</b>
		<b>FMM: LISBETH, FJ 5405</b>
		<b>MMM: TROSSEN, FJH 664</b>
		<b>MMM: OLINE HALSNÆS, FJ 8863</b>



**Hingsten bedækker ved hånd, i stod.**

**Farve:** Gul (EE Aa) (anlæg for grå)

**Ejer:** Fam. Overgaard, Skinderupvej 11, 9632 Møl-  
drup

**Tlf.:** 2230 2178 / 2989 2179

**E-mail:** jpoovergaard@outlook.dk

**Kåring:** 2020 avlsg.i 2021 med 8888 79 777 8

**Mål:** 146-154-178-20

**Beskrivelse:**

Betydelig hingst af god type. Passende dybde og bredde. Typisk, dog lidt langt hoved. Velformet hals. God skulder. Markeret manke. Muskuløs overlinje. Lidt stram lænd. Middellangt, velformet kryds. Lemmerne passende føre med gode ledvinkler, korte piber for,

indfodet højre for, velstillede bag. Gode hove. Bevægelsen ret god i skridt. Ret god, lidt mere undergreb kunne ønskes i trav. Ret god, lidt på forparten i galop.

**Materialprøve:**

Observationsforløb: 2019: 8,93 – 2020: 9,39

Rideforløb: 2021

**Afkomsvurdering:**

**Indeks/sikkerhed:** 123/0,56 (2019: 124/0,56)

**Antal bedækn.:** 2

**Antal indberettede føl:** (2020 var hingstens første bedækningssæson)

**Antal kåringsbedømt afkom:** -

**Født:** 2017 Dorte og Thomas Rudolph Schmidt

F: <b>STALD KIELS SAGN</b> 208333201201861, FJH 777 Kåringsbed.: 8798 77 899 8	FF: <b>MASTRUP ZOLA</b> 208333199606018, FJH-S 715 Kåringsbed.:II KL (7877 66 887 8) AFK. II kl. 1.gr. (20)	FFF: <b>EROS</b> , FJH 676
	FM: <b>STALD KIELS KRØNIKE</b> 208333FJ0503899, EFJ 10871 Kåringsbed.: 9888 68 998 9 + M	FMM: <b>LUISE</b> , FJ 7487
M: <b>ZICCO FJORDLYST</b> 208333FJ0602177, FJ-S 10726 Kåringsbed.: 8867 66 876 7	MF: <b>TORNHØJS CANUT</b> 208333200101344, FJH 730 Kåringsbed.: 8888 67 887 8 AFK. Adm. Godkendt 7.6 + M	FMF: <b>MAX</b> 208333199303323, FJH-S 691
	MM: <b>MICHALA FJORDLYST</b> 208333199601747, FJ 9719 Kåringsbed.:I KL+M (9877 78 686 8)	FMM: <b>TIPPE HALSNÆS</b> 208333199304666, EFJ 9376
		MFF: <b>CADEAU HALSNÆS</b> 208333199706038, EFJH 713
		MFM: <b>SANDRA FJORDBLIK</b> 208333199109188, FJ 9029
		MMF: <b>PIKANT HALSNÆS</b> 208333199006657, EFJH 672
		MMM: <b>ABELONE TYLER</b> 208333198602525, FJ 8183

**Hingsten bedækker ved hånd og i stod**

**Farve:** Gul (Ee AA) (anlæg for rødgul)

**Ejer:** Line Kraghede Jensen

**Tlf.:** 2360 1630 (kl. 18.30-20.00, ellers SMS))

**E-mail:** line.kraghede.jensen@outlook.com

**Udlejet fra** 1/3 til:

Maria Pejtersen, Moldbjergvej 21, 9240 Nibe

**Tlf.:** 3066 4918 - **E-mail:** stald-nordic@outlook.dk

**Kåring:** 2020 kåret med 8888 88 888 8

**Mål:** 147-156-175-19

**Beskrivelse:**

Harmonisk hingst af god type. Passende dybde og bredde. Typisk hoved. Middellang, velansat hals. God skulder. Velmarkeret manke. God overlinje. Velformet kryds. Lemmerne passende føre med middellange ko-

der, fransk for. Lidt mere hasemarkering kunne ønskes. Bevægelsen god og taktfast, men snæver i skridt. God og taktfast i trav. Rummelig i galop.

**Materialprøve:**

**Observationsforløb: samlet: 9,61**

(2018: 9,74 - 2019: 9,36 - 2020: 9,73)

**Rideforløb: 2020: 7,50**

**Afkomsvurdering:**

**Indeks/sikkerhed:** 126/0,56 (2019: 127/0,56)

**Antal bedækn.:** 14 (fordelt på to sæsoner)

**Antal indberettede føøl:** 6

**Antal kåringsbedømt afkom:** -

**Født:** 2016 hos Ditte og Dennis Bisgaard

<b>F: MOSEGÅRDENS IVANHOE</b> 208333FJ1101949, FJH 774 Kåringsbed.: 8898 79 889 9	<b>FF: MOSEGÅRDENS KEJSER</b> 208333200201390, EFJH 739 Kåringsbed.: 7887 87 678 8 AFK. I kl. 2.gr. 21	<b>FFF: GOLF GUDENÅ</b> 208333199705640, EFJH-S 710
	<b>FM: MOSEGÅRDENS LUPIN</b> 208333200201391, EFJ 10415 Kåringsbed.: 8877 97 87 8	<b>FFM: LYGROSE</b> 208333199305138, EFJ 9347
<b>M: KASTANJEGÅRDENS LÆRKE</b> 208333200302743, EFJ 10565 Kåringsbed.: medalje 9889 97 888 9 + M AFK. Adm. Bronzemedalje 8.5	<b>MF: ORION HALSNÆS</b> 208333198902522, EFJH 667 Kåringsbed.: I KL (10989 87 787 9) AFK. Adm. Godkendt 7.4 + M	<b>FMM: VALDAR HALSNÆS</b> 208333199402608, FJH 694
	<b>MM: KASTANJEGÅRDENS SATCHA</b> 208333199110923, EFJ 9050 Kåringsbed.: I KL B (8787 87 77 8) AFK. Guldmedalje	<b>FMM: KAMILLA</b> 208333199006661, gul, EFJ 9059
		<b>MFF: KNAST HALSNÆS</b> 208333198502999, EFJH 643
		<b>MFM: JULIE HALSNÆS</b> 208333198403313, EFJ 8003
		<b>MMF: PLUTONIKK, EFJH 616</b>
		<b>MMM: HALSKOV'S GRY</b> 208333198402815, EFJ 7804



**Hingsten bedækker ved hånd, fersksæd, der er frostsæd til rådighed, godkendt til hele verden**  
**Farve:** Gul (EE Aa) (anlæg for grå)

**Ejer:** Helle Prinsholm og Kasper Hansen, Strarupvej 8, 5772 Kværndrup  
**Tlf.:** 2737 8409 (Kasper) / 2342 1663 (Helle) efter 18.  
**E-mail:** kashhansen@yahoo.com

**Kåring:** 2019 kåret med 9889 97 9109 9  
**Mål:** 147–156–178-19,5

**Beskrivelse:**

Maskulin hingst af særdeles god type med godt racepræg. Passende dybde og bredde. Typisk og udtryksfuldt, dog lidt stort hoved. Middellang, lidt kraftig og lidt lavt ansat hals. Passende lang, fri, men lidt stejl skulder. Velmarkeret manke. Særdeles god overlinje. Smidig lænd. Velformet kryds. Lemmerne passende føre, velstillede for, korte piber for. Lidt rette haser.

Bevægelsen særdeles god og taktfast i skridt. Fremgribende og taktfast med prima ledaktion i trav. Rummelig i galop.

**Materialprøve:**

**Observationsforløb: samlet 9,80**  
 (2017: 9,90; 2018: 9,75, 2019: 9,75)  
**Rideforløb:** 2019 bestået med **7,67**

**Afkomsvurdering:**

**Indeks/sikkerhed:** 135/0,56 (2019: 136/0,56)

**Antal bedækn.:** 64 (fordelt på tre sæsoner)  
**Antal indberettede føl:** 21  
**Antal kåringsbedømt afkom:** -

**Sport:**

2019: 6. plads i finalen for DSP avlschampionat

**Født:** 2015 hos Rie og Jimmi Olsen

<b>F: TROLLFIN</b> 578002020032594, FJH-S 740 Kåringsbed.: 10989 98 998 9 AFK. Adm. Godkendt 7.8 + M	<b>FF: BIRKELIDGUTEN</b> 578002019992657, N-99-2657	<b>FFF: FLØTREN, N-93-2513</b>
	<b>FM: SAVANNA</b> 578002019982626, N.16442	<b>FFM: ROSALITA, N.15683</b>
<b>M: HØJGAARDS HIVA</b> 208333FJ0702818, FJ 11022 Kåringsbed.: 8888 86 898 8 + M AFK. Adm. Bronzemedalje 8.67	<b>MF: ORION HALSNÆS</b> 208333198902522, EFJH 667 Kåringsbed.: I KL (10989 87 787 9) AFK. Adm. Godkendt 7.4 + M	<b>FMF: HELGFIN, N.2085</b>
	<b>MM: DIVA HALSNÆS</b> 208333199801734, FJ 10060 Kåringsbed.: I KL+M (98810 88 999 9)	<b>FMM: LITLABØMØY, N-93-2820</b>
		<b>MFF: KNAST HALSNÆS</b> 208333198502999, EFJH 643
		<b>MFM: JULIE HALSNÆS</b> 208333198403313, EFJ 8003
		<b>MMF: ØRJAR</b> 578002019932623, EFJH 690
		<b>MMM: SISSEL HALSNÆS</b> 208333199203263, EFJ 9169

**Hingsten bedækker ved hånd.**

**Farve:** grå (EE aa)

**Ejer:** Natasja Schütt, Gl. Terpetvej 2, 9850 Hirtshals

**Tlf.:** 2559 3210

**E-mail:** elsker-bianca-xd@hotmail.com eller Carsten@highgear.dk

**Kåring:** 2020 avlsg. i 2021 med 7887 88 887 8

**Mål:** 143-151-167-19

**Beskrivelse:**

Lidt dyb hingst af ret god type, med godt fjordhestepræg. Passende bredde. Typisk, udtryksfuldt hoved. Velrejst, kraftig hals. Lang skulder. Middellang manke. Vigende, men muskuløs overlinje. Kun middellangt, muskuløst kryds. Lemmerne passende føre med

gode led, middellange koder, korte piber. God hovform. Bevægelsen god og taktfast i skridt og trav. Ret god, lidt spændt i galop

**Materialprøve:**

Observationsforløb: 2019: 8,63 – 2020: 8,86

Rideforløb: 2021

**Afkomsvurdering:** -

**Indeks/sikkerhed:** 123/0,56 (2019: 124/0,56)

**Antal bedækn.:** 12

**Antal indberettede føl:** (2020 var hingstens første bedækningssæson)

**Antal kåringsbedømt afkom:** -

**Født:** 2017 hos Gerda og Poul Pedersen

F: <b>BRIJOL</b> 528015020050298, FJH 780 Kåringsbed.: 9988 88 878 9	FF: <b>KVENTIN</b> DE343430473399	FFF: <b>KVEST HALSNÆS</b> 208333198920616, 8920616
	FM: <b>RIKA</b> 528015019960680	FMF: <b>ARIN</b> , N.1937
M: <b>ISABELLA STRØDAM</b> 208333FJ0903337, FJ 11009 Kåringsbed.: 8888 88 797 8 + M	MF: <b>TROLLFIN</b> 578002020032594, FJH-S 740 Kåringsbed.:10989 98 998 9 AFK. Adm. Godkendt 7.8 + M	MFF: <b>BIRKELIDGUTEN</b> 578002019992657, N-99-2657
	MM: <b>FEA STRØDAM</b> 208333200304640, FJ 10458 Kåringsbed.:8777 89 767 8	MFM: <b>SAVANNA</b> 578002019982626, N.16442
		MMF: <b>GOLF GUDENÅ</b> 208333199705640, gul, EFJH-S 710
		MMM: <b>FREJA TOFT</b> 208333198804434, FJ 8794



**Hingsten bedækker ved hånd og i stod efter 1/5, indtil da insemination med fersk sæd**

**Farve:** Gul (EE Aa)(anlæg for grå)

**Ejer:** Mitzi Stefansen, Kåstrupvej 1, 7700 Thisted

**Tlf.:** mobil 2147 8726

**E-mail:** stald-lundsminde@mail.com

**Kåring:** 2019 kåret med 7888 79 887 8

**Mål:** 149-157-177-20

**Beskrivelse:**

Hingst af ret god type, lidt mere hingstepræg kunne ønskes. Passende dybde og bredde. Ret typisk, lidt stort og lidt langt hoved. Velforenet med middellang, velansat hals. God skulder. Velmarkeret manke. God overlinje. Lidt lang lænd. Middellangt, lidt toppet kryds. Lemmerne passende føre med god ledmarkering, indfodet højre for, fransk venstre for. Bevægelsen god og taktfast i skridt og trav. Ret god i galop.

**Materialprøve:**

**Observationsforløb: samlet 8,76**

2016: 7,53; 2017: 8,78; 2018: 8,67, 2019: 8,82

**Rideforløb: bestået med 7,25**

**Afkomsvurdering:**

**Indeks/sikkerhed:** 130/0,56 (uændret fra 2019)

**Antal bedækn.:** 37 (fordelt på fire sæsoner)

**Antal indberettede føl:** 15

**Antal kåringsbedømt afkom:** 0

**Sport:**

**Optaget i Sportsstambogen pr. 31.12.2019**

**Optagelsesgrundlag: dressurresultater x 2**

2020 DM, guld i senior spring

2020 FJ Trophy listen, nr. 1 i senior dressur

2020 FJ Trophy listen, nr. 2 i kørsel

**Født:** 2014 hos Preben Olesen

<b>F: ORKAN SKOVÅ</b> 208333FJ0807198, FJH 763 Kåringsbed.: 9998 88 8109 9 AFK. Adm. Godkendt 7.82	<b>FF: TROLLFIN</b> 578002020032594, FJH-S 740 Kåringsbed.:10989 98 998 9 AFK. Adm. Godkendt 7.8 + M	<b>FFF: BIRKELIDGUTEN</b> 578002019992657, N-99-2657
	<b>FM: CILLE HALSNÆS</b> 208333199702553, EFJ 10264 Kåringsbed.: I KL+M (7787 87 9108 8)	<b>FFM: SAVANNA</b> 578002019982626, N.16442
<b>M: AYOE SKOVÅ</b> 208333199401525, EFJ 9417 Kåringsbed.: I KL+M (8978 88 9108 9) AFK. Guldmedalje	<b>MF: ORION HALSNÆS</b> 208333198902522, EFJH 667 Kåringsbed.: I KL (10989 87 787 9) AFK. Adm. Godkendt 7.4 + M	<b>FMF: ØRJAR</b> 578002019932623, EFJH 690
	<b>MM: PUK HALSNÆS</b> 208333199006626, FJ 8991 Kåringsbed.:II KL A (7667 77 78 7)	<b>FMM: SISSEL HALSNÆS</b> 208333199203263, EFJ 9169
		<b>MFF: KNAST HALSNÆS</b> 208333198502999, EFJH 643
		<b>MFM: JULIE HALSNÆS</b> 208333198403313, EFJ 8003
		<b>MMF: GREIING, FJH 650</b>
		<b>MMM: JETTE, EFJ 5826</b>

**Hingsten bedækker ved hånd.**

**Farve:** Gul (Ee AA) (anlæg for rødgul)

**Ejer:** Jørgen Grimbühler, Ågerupvej 89, 4390 Vippe-  
rød

**Tlf.:** mobil 4052 2430 / 6174 3673

**e-mail:** jespergrimbuher92@gmail.com

**Kåring:** 2018 kåret med 9989 88 999 9

**Mål:** 148-158-181-20,5

**Beskrivelse:**

Betydelig, muskuløs hingst af særdeles god type. Pas-  
sende dybde og bredde. Udtryksfuldt hoved med god  
kæbemærkning. Velforennet med velrejst hals. Lang, fri  
skulder. Velmarkeret manke. Særdeles god overlinje.  
Smidig lænd. Velformet kryds. Lemmerne passende  
føre med god ledmærkning, korte piber for, kun mid-  
dellange koder, god hovform. (Overben udvendig ven-  
stre for). Velmarkerede haser. Bevægelsen særdeles

god og taktfast i skridt og trav. Rummelig og velafba-  
lanceret i galop.

**Materialprøve:**

**Observationsforløb: samlet 9,08**

(2016: 8,22; 2017: 9,29; 2018: 9,73)

**Rideforløb: 2018: 8,13**

**Afkomsvurdering:**

**Indeks/sikkerhed:** 132/0,59 (2019: 134/0,56)

**Antal bedækn.:** 75 (fordelt på fire sæsoner)

**Antal indberettede føl:** 53

**Antal kåringsbedømt afkom:** 1

**Sport:**

2019: 3. plads i DSP's avlschampionat, 5 års dressur

**Født:** 2014 hos Signe Grimbühler

<b>F: INGOLF KJÆR- GAARD</b> 208333FJ0804989, EFJH-S 764 Kåringsbed.: 8998 87 899 9 AFK. Adm. Godkendt 8.13 + M	<b>FF: FJORDENS MARCUS</b> 208333200001778, FJH 726 Kåringsbed.: I KL (9978 88 888 9) AFK. Adm. Godkendt 7,5 + M	<b>FFF: KASTANJEGÅRDENS FERNANDO</b> 208333199602197, FJH 706
	<b>FM: ARENDE SE STANSTORP</b> 208333199805846, EFJ 9938 Kåringsbed.: I KL+M (8888 88 787 8) AFK. Sølvmedalje	<b>FFM: BIRKEHØJS MATHILDE</b> 208333198202423, FJ 7421
<b>M: GLIBINGS FEMINE</b> 208333FJ0701734, EFJ 10823 Kåringsbed.: 9988 77 998 9 + M AFK. Adm. Bronzemedalje 8.00	<b>MF: GLIBINGS AJS</b> 208333200200595, EFJH 736 Kåringsbed.: 9898 79 1098 9 AFK. Adm. Godkendt 7.8 + M	<b>FME: KVIK HALSNÆS</b> 208333198502930, EFJH 646
	<b>MM: SØNDERGÅRDS MADIKEN</b> 208333199503630, EFJ 9526 Kåringsbed.: I KL (8878 76 77 8)	<b>FMM: SUSSI STANSTORP</b> 208333198802267, EFJ 8580
		<b>MFF: GOLF GUDENÅ</b> 208333199705640, EFJH-S 710
		<b>MFM: SISSEL HALSNÆS</b> 208333199203263, EFJ 9169
		<b>MMF: ALI HALSNÆS, EFJH 569</b>
		<b>MMM: DYREHAVENS NINNA</b> 208333198920108, FJN 93001

**Hingsten bedækker ved hånd.**

**Farve:** Gul (Ee AA) (anlæg for rødgul)

**Ejer:** Mikkel Kruse Johansen og Helene Eriksen, Grenåvej 228, 8960 Randers SØ

**Tlf.:** 5336 9330

**e-mail:** mikkeldkrusejohansen@hotmail.dk

**Kåring:** 2020 avlsg. i 2021 med 7788 79 888 8

**Mål:** 144-154-175-20

**Beskrivelse:**

Hingst af ret god type. Passende dybde og bredde. Ret typisk, lidt langt hoved. Middellang, velrejt, lidt kraftig hals. Middellang, lidt stejl skulder. Velmarkeret manke. God overlinje. Middellangt, velformet kryds. Lemmerne føre med god kodelængde, men fransk for, korte piber, velstillede bag. Velformede hove. Bevæ-

gelsen energisk og jordvindende i skridt. God og taktfast i trav. Rummelig i galop

**Materialprøve:**

Observationsforløb: 2020: 9,06

Rideforløb: 2022, hvis avlsplanen følges

**Afkomsvurdering:**

**Indeks/sikkerhed:** 130/0,56

**Antal bedækn.:** 2021 er første bedækningssæson

**Antal indberettede føl:**

**Antal kåringsbedømt afkom: -**

**Sport:**

**Født:** 2018 hos Jørgen Grimbühler

<b>F: ÅGERUPGÅRDS ELLIOT</b> 208333FJ1401015, FJH 785 Kåringsbed.: 9989 88 999 9	<b>FF: INGOLF KJÆRGAARD</b> 208333FJ0804989, EFJH-S 764 Kåringsbed.: 8998 87 899 9 AFK. Adm. Godkendt 8.13 + medalje	<b>FFF: FJORDENS MARCUS</b> 208333200001778, FJH 726
	<b>FM: GLIBINGS FEMINE</b> 208333FJ0701734, FJ 10823 Kåringsbed.: 9988 77 998 9 + medalje AFK. Adm. Bronzemedalje 8.00	<b>FFM: ARENDE SE STANSTORP</b> 208333199805846, EFJ 9938
<b>M: ÅGERUPGÅRD LAIKA</b> 208333200001854, EFJ 10159 Kåringsbed.: I KL+M (8887 87 988 8)	<b>MF: KASTANJEGÅRDENS NICK</b> 208333199501977, FJH 704 Kåringsbed.: II KL (7767 66 796 7)	<b>FMF: GLIBINGS AJS</b> 208333200200595, EFJH 736
	<b>MM: DIXI SOLBAKKE</b> EFJ 8118 Kåringsbed.: I KL A (9) AFK. Sølvmedalje	<b>FMM: SØNDERGÅRDS MADIKEN</b> 208333199503630, EFJ 9526
		<b>MFF: TUNAREN</b> FJH 678
		<b>FFM: KASTANJEGÅRDENS SATCHA</b> 208333199110923, EFJ 9050
		<b>MMF: HOVDAREN, FJH 610</b>
		<b>MMM: ANNE SOLBAKKE, FJ 6417</b>



**Hingsten bedækker ved hånd.**

**Farve:** Gul

**Ejer:** Anna Granfeldt, Viborgvej 64, 3000 Helsingør

**Tlf.:** 6050 7509

**E-mail:** kwp@telenor.dk

**Kåring:** 2008 kåret med 8877 87 879 8

**Mål:** 142-150-179-20

**Beskrivelse:**

Hingst af god type med godt køns- og racepræg. Typisk, udtryksfuldt hoved dog med lidt lette kæber, velansat, middellang hals. Lidt stejl skulder, tilrundet manke. Muskuløs overlinie, lidt stram lænd og lidt fladt kryds. Passende ført fundament med god ledmarkering især for, men knapt tørt bag og kun middellange koder. Mere markering ønskes af haserne. Bevægelsen er god og taktfast i skridt, savner undergreb i trav, særdeles god, velbalanceret og rummelig i galop.

**Køreprøve:** 2007: 8,22 point

**Materialprøve:** 2008: 7,83 point

**Afkomsvurdering:** ej stillet afkom på plads og ikke nok kåringsbedømt afkom til adm. vurdering.

2014 fremstillet ved FJH-kåring i 8. bedækningssæson mhp. bevaring af karingen. Karingen blev bevaret.

**Indeks/sikkerhed:** 123/0,67 (2019: 123/0,65)

**Antal bedækn.:** 32 (fordelt på 11 sæsoner)

**Antal indberettede føl:** 22

**Antal kåringsbedømt afkom:** 4

**Sport:**

**Optaget i Sportsstambogen i 2016**

**Optagelsesgrundlag: Springresultater x 2**

DM: 2010 og 2018 bronze (jun.spring), 2016 sølv (jun. spring)

Flere plac. i LB/LA spring på C-niveau.

**Født:** 2004 hos Jørgen Grimbühler

F: <b>GOLF GUDENA</b> 208333199705640, EFJH-S 710 Kåringsbed.: 9989 98 898 9 AFK. Adm. Godkendt 7.3	FF: <b>ØRJAR</b> 578002019932623, EFJH 690 Kåringsbed.: II KL (8678 77 798 8) AFK. Adm. Godkendt 7,9 + M	FFF: <b>RÅDAR</b> , N.1989
	FM: <b>GODTE GUDENA</b> 208333199203174, EFJ 9168 Kåringsbed.: I KL+M (9889 76 887 9) AFK. Adm. Bronzemedalje 8.33	FMM: <b>KNAST HALSNÆS</b> 208333198502999, EFJH 643
M: <b>ÅGERUPGÅRDS CINDY</b> 208333199109189, FJ 9167 Kåringsbed.: I KL+M (8768 77 888 8)	MF: <b>KNAST HALSNÆS</b> 208333198502999, EFJH 643 Kåringsbed.: I KL AFK. 1 KL 1 GR (24 + M)	MFF: <b>GNIST</b> 208333198101975, EFJH 620
	MM: <b>DIXI SOLBAKKE</b> EFJ 8118 Kåringsbed.: I KL A (9) AFK. Sølvmedalje	MFM: <b>LOTTE</b> 208333198102159, 8102159
		MMM: <b>HOVDAREN</b> , FJH 610
		MMM: <b>ANNE SOLBAKKE</b> , FJ 6417



# Billeder og copyright

Billederne i dette års Hingste-Guide kommer mange steder fra. Mette Kofoed har nok taget de fleste, men der er også billeder taget af Sabine Skov (bl.a. hingstekåringen 2017) og af Wiegården, Helle Sievertsen og Line Schøn Nielsen samt fra familie-albummet. Husk, at der er copyright på billederne i denne Guide, dvs. du kan ikke bare (med mindre du selv har leveret dem eller købt dem af fotografen) bruge dem efter forgodtbefindende. Herunder et udsnit af Lines billede af de fem fjordhestefarver (fra venstre mod højre: rødgul, gulblak, grå, gul, ulsblak).



## Fjordhingstenes farveanlæg

I flere år har hingstenes farve stået ved den enkelte hingst i HingsteGuiden. I år vil der for nogle af hingstenes vedkommende være en lille tilføjelse til farven i form af en farveanlægskode.

Ved generalforsamlingen i 2015 blev det vedtaget, at hingste, der (for første gang) blev godkendt til avl skulle DNA-testes for deres farveanlæg for så vidt angår deres anlæg for grå og rødgul farve. Hos vor race er langt størstedelen af hestene gule og det er det anlæg vi vil se hos langt de fleste hingste. En grå hingst har ikke anlæg for gul, men da gul dominerer, vil en grå hingst alligevel kunne give gule afkom på gule eller rødgyule hopper. En rødgyul hest har derimod også anlæg for gul. Kort sagt kan man sige at "E" Locus bestemmer om hesten bliver rødgyul eller grå, derefter bestemmer "A" locus om hesten bliver grå eller gul.

Det gen der bestemmer om en gul bliver ulsblak/ en rødgyul bliver gulblak / en grå bliver lysegrå hedder cremegen. En hest kan ikke bære cremegenet skjult, dvs. mindst en af forældrene skal være ulsblak/gulblak/lysgrå. Derfor vil det også kun i meget få tilfælde være nødvendigt at testet for creme gen, det ses simpelthen på hesten, om den har det eller ej.

Farvekoden for de testede hingste er anført i en parentes efter farveangivelsen. Koden består af 4 bogstaver, hvor de to første fortæller om det røde anlæg:

EE	hesten er gul eller grå uden anlæg for rødgyul
Ee	hesten er gul eller grå med anlæg for rødgyul
ee	hesten er rødgyul

De to næste bogstaver i rækken fortæller om hingstens anlæg for grå:

AA	hesten er gul uden anlæg for grå
Aa	hesten er gul med anlæg for grå
aa	hesten er grå

Dvs. at en hingsts anlægskode kunne se ud som flg.: AA EE, hvilket ville betyde, at den ikke har anlæg for hverken rødgyul eller grå. En hingst, der har koden Aa EE vil have anlæg for grå. Har hesten farveanlægs-koden Aaee er hesten rødgyul med anlæg for grå.

Husk at hoppens farveanlægskode også har betydning for afkommet farve. En grå hingst/hoppe kan f.eks. kun give grå afkom, hvis den anden forældre selv er grå eller har anlæg for grå. - Det samme gør sig gældende med det rødgyule anlæg.

Vil du vide mere om farver og farvenedarvning, så ligger der flere artikler i den lukkede del af hjemmesiden (kig under Historik/Avls-info) skrevet af Flemming Strange-Hansen. På den åbne side Avl ligger en artikel skrevet af Stine Meyer.



# Avlsmål 2021

<b>Type og racepræg</b>	<p>Fjordhesten er en kæk hest med et udtryksfuldt hoved og en harmonisk krop. Der lægges vægt på et godt kønspræg (hopper skal være feminine og hingste skal være maskuline).</p> <p>Ved harmonisk krop forstås:</p> <ul style="list-style-type: none"><li>- forparten skal have samme længde som ryggen og bagparten</li><li>- hesten skal have en passende dybde og bredde</li><li>- hesten skal have passende rammer</li><li>- hestens hals må gerne være lidt kraftig, men skal være konveks (opadbuet)</li></ul> <p>Med hensyn til udtryksfuldt hoved henvises til afsnittet om hoved og hals. Ved eksteriørbedømmelsen af fjordhesten skal racetype og -præg vægte mest.</p>
<b>Farver</b>	<p>Anerkendte farver er (den norske betegnelse er anført i parentes, hvis den er anderledes end den danske):</p> <ul style="list-style-type: none"><li>- gul (brunblakk)</li><li>- rødgul (rødblakk)</li><li>- grå</li><li>- ulsblak (ulsblakk)</li><li>- gulblak (gulblakk)</li></ul> <p>Der ønskes rene farver med farvespil.</p>
<b>Aftegn</b>	<p><b>Der skelnes mellem primitive og hvide aftegn.</b></p> <p><b>Det er vigtigt, at de primitive aftegn påskønnes og bevares.</b></p> <p>Ved primitive aftegn forstås:</p> <ul style="list-style-type: none"><li>- mørke aftegn, evt. zebrastriber på benene</li><li>- greb (mørke striber på manken)</li><li>- Njålsmærke (lille mørk plet på kinden)</li></ul> <p><b>Hvide aftegn er uønskede.</b></p> <p>Hingste med hvide aftegn kan ikke opnå avlsgodkendelse eller kåring. Hopper og vallakker med hvide aftegn kan ikke opnå medalje og højest opnå 8 for race-type og præg.</p> <p>Ved hvide aftegn forstås enkelte hvide hår/spredte hvide hår i panden, stjerne, blis, snip, sok og lyse eller sribede hove.</p> <p>Dog er lyse eller sribede hove tilladt hos rødgule og gulblakke individer. Aftegn skal fremgå af beskrivelsen.</p>
<b>Størrelse</b>	<p>En passende stor, velproportioneret fjordhest måler:</p> <ul style="list-style-type: none"><li>- stangmål for hopper 140-146 cm og for hingste 140-148 cm</li><li>- båndmål er typisk 7-9 cm større</li><li>- brystomfang 170-185 cm</li><li>- pibe 18-20 cm</li></ul> <p>Udsving til begge sider accepteres.</p>
<b>Dybde og bredde</b>	<p>Ved en passende dybde forstås en brystdybde på 50% af stangmålet. Det er vigtigt, at de enkelte kropsdele er i harmoni, og fjordhesten skal have god dybde og bredde. Det dybeste punkt bør være brystet. Benlængde kortere end brystdybde ønskes ikke (lavstillede)</p> <p>Ved en passende bredde forstås en god håndbredde mellem forbenene. Smalle og brede heste er ikke ønskværdigt.</p>
<b>Hoved</b>	<p>Hovedet er vigtigt, når racetype og præg skal vurderes. Det skal være forholdsvis lille, trekantet og tørt med en bred og flad pande. Næseryggen skal være kort og kan være lige, men skal helst være let indadbuet (konkav).</p>

	<p>Øjnene skal være store, mørke og klare med et roligt udtryk. Næseborene bør være store og vide, så mulen bliver 'kvadratisk'. Kæberne skal være velmarkerede (specielt hos hingste). Ørerne skal være korte og vidtsiddende. De skal være parallelle og have en udadkrumende kurve, som ender i en markeret fin spids med mørkere farvede hår.</p> <p>Et langt, smalt hoved med lette kæber, lange ører og udadbuget næseryg er utypisk.</p>
<b>Nakke og hals</b>	<p>Forbindelsen mellem hoved og hals bør være med god ganachefrihed (plads bag kæberne) og en smidig nakke. Kort nakke er uønsket.</p> <p>Halsen, der typisk er lidt kraftig, bør have en konveks (opadbuget) overlinie og den ønskes velansat, velrejst og ikke for kort. En kort, meget svær, tykstrubet og lavtansat hals er ikke utypisk, men er uønsket. En tynd hals er utypisk og uønsket.</p>
<b>Skulder og manke</b>	<p>En velmarkeret, ikke for bred, men lang manke er ønskeligt (kort, bred og umarkeret manke er ikke utypisk, men er uønsket). Skulderen bør være lang, skrå og med god frihed (kort, stejl skulder og trykkede albuer er uønsket). Manken er ofte ikke så markeret, men ønskes lang og tilstrækkelig markeret med en jævn overgang til ryggen. En bred manke er uønsket.</p>
<b>Overlinie</b>	<p>Ribbensbygningen skal være buet, men ikke rund. Ryg og lænd skal være smidig og med veludviklet muskulatur. Lænden er særlig vigtig (og må vurderes grundigt). Den skal være kort og stærk, og overgangen mellem lænd og kryds skal være smidig og jævn.</p>
<b>Kryds</b>	<p>Krydset skal være langt og bredt med veludviklet muskulatur og svagt hældende. Et hældende eller lige kryds er uønsket. Haleansætningen må ikke være for lav eller for høj, og halen skal bæres frit og naturligt.</p>
<b>Lår og fundament</b>	<p>Lårene ønskes dybe, brede og muskuløse og set bagfra have samme bredde som krydset. Underarmen skal være bred og med god muskulatur og underlårene skal være med veludviklet muskulatur både set fra siden og bagfra. Der ønskes velstillede, passende føre og tørre lemmer med korte og flade piber. Haserne skal være med god side- og tværbredde, velmarkerede og tørre og have en jævn overgang til piberne. Små, umarkerede samt rette og krogede haser er uønskede. Hase-spidsen skal være tydeligt markeret set fra siden (ikke piphas). Forknæene bør være store, velmarkerede og med jævn overgang til piberne. Der ønskes velmarkerede kodede samt passende lange og elastiske koder. Hovene ønskes velformede med skrå hovvægge (den indvendige hovvæg bør være lidt stejlere end den udvendige) og ikke for små. Hornkvaliteten skal være god.</p>
<b>Bevægelse</b>	<p>En energisk, taktfast, elastisk og fremgribende bevægelse med god haseaktion og med god bæring i galop ønskes (kort, stiv, knæhøj eller flettende bevægelse er uønsket).</p>
<b>Egenskaber og anvendelse</b>	<p>En tillidsfuld, modig, harmonisk, kæk, robust hest med et venligst sind, som kan omgås af alle i familien, ønskes. Dressur-, spring-, køre- og eller allround-hest, der har kapacitet til at begå sig ved mesterskaber for fjordheste i ind- og udland for junior og senior samt stævner under Dansk Rideforbund og Dansk køreforbund.</p>

<b>Husk</b>	<p>Den dygtige avler planlægger sine føl og bruger alle de redskaber, der er i værktøjskassen. HingsteGuiden er et af dem, fordi bedækninger handler om at finde 'det rigtige match'. Her er kåringsbeskrivelserne en stor hjælp, og vi kan kun opfordre dig til at få meldt ukårede hopper til kåring, hvis de skal have føl. Når du har din hoppes kåringsbeskrivelse i hånden, så skal du kigge efter en hingst, som er stærk der, hvor din hoppe måtte være svag. Se kåringsdatoer for 2021 på bagsiden. Er du medlem af Fjordhesten Danmark, så kan du drøfte avl i Facebook-gruppen: <b>Fjordhesten DK, Avl 2021</b>. Det er også der, du finder informationer fra Avlsudvalget (AU).</p>
-------------	---

# Hoppe- og vallakkåring 2021

Vi har i AU lagt en plan, men Covid-19 afgør, om den kan holdes.

Vi inviterer til regionalkåring tre dage i juli,  
nærmere bestemt torsdag den 8. - lørdag den 10.

Søndag den 11. holder vi medaljekåring.

Kåringsstederne kendes ikke i skrivende stund.

Sidste år lå vore kåringer i september.

Vi havde rekord-tilmelding, om det var pga. måneden eller fordi folk bare gerne ville ud med deres heste, det ved vi ikke.

Men ... det har fået os til også at invitere til en sen regionalkåring, nemlig lørdag den 28. august.

Heller ikke her kender vi stedet, men vi går dog ud fra, at der bliver tale om en kåringsplads et sted 'midt i landet', dvs. ikke så voldsomt langt fra Lillebæltsbroen.

Følg med på vor hjemmeside [www.fjordhest.dk](http://www.fjordhest.dk),  
på Facebook-siden Fjordhesten Danmark  
og i Facebook-gruppen  
Fjordhesten DK, Avl 2021



**Vilhelmsborg  
Bedervej 101, 8320 Mårslet**

**2021, august, uge 31  
Hingstekåring  
Championater  
DM**