

# HingsteGuider

---

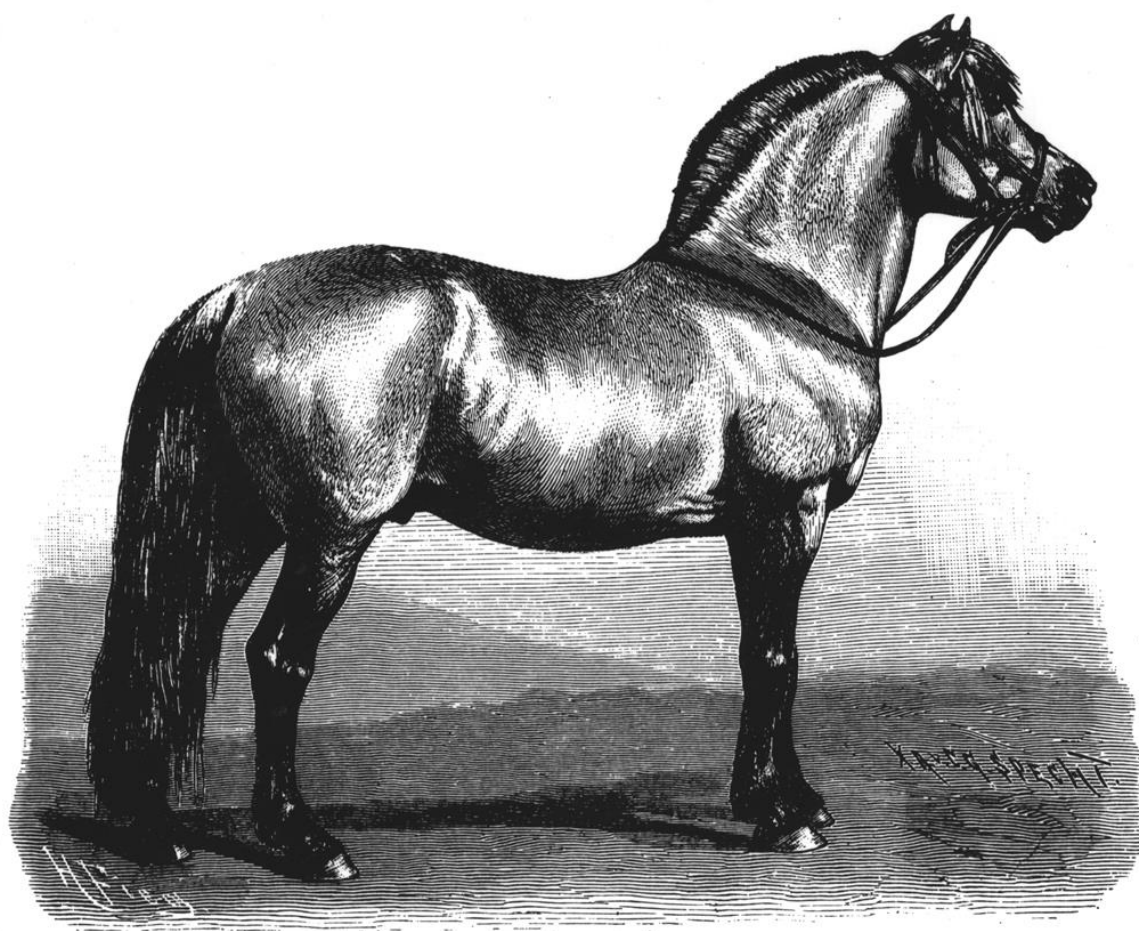

Anerkendte hingste 2022

---



Fjordhesten Danmark

3. udgave

# Fjordhesten Danmark

- foreningen for avl og sport

www.fjordhest.dk - e-mail: [info@fjordhest.dk](mailto:info@fjordhest.dk)

## Foreningsledelse

### Forretningsudvalg

**Formand:** Henrik Munch, **næstformand:** Line Kraghede Jensen, **kasserer:** Tina Cornelius

### Avlsudvalg

**Formand:** Karl Krogh **Næstformand:** Charlotte Lykkegaard Kristensen, **udpegede medlemmer:** Thomas Lorenz-Petersen og Rikke Mie Alsing Brandhøj

### Sportsudvalg

**Formand:** Maria Pejtersen, **næstformand:** Nanna Flou, **udpegede medlemmer:** Pia Rosenhøj og Anne Sofie Lykkegaard Kristensen

## HingsteGuiden 2022

Dette års udgave af Hingsteguiden er udarbejdet af René Juul Jensen i samarbejde med avlsudvalget  
Guiden er trykt hos Freka Grafisk & Reklame, Rønne

**Forsidebillede:** Rosendalsborken, ulsblak hingst, født i Norge i 1863, 146 i båndmål. Som 20-årig vist på en stor international hesteudstilling i Hamborg.

## Velkommen til avlssæsonen 2022

Avlssæsonen 2022 står for døren, og det er avlsudvalgets store håb, at de foregående års positive bedækningstal vil fortsætte i den kommende sæson. Vi er klar over, at vi står overfor en stor udfordring med de nye CEM retningslinjer, som uden tvivl giver nogle udfordringer både for hoppeejere og hingsteejere. Men kun ved fælles målrettet indsats kan vi komme CEM til livs og forhåbentlig komme tilbage til normale tilstande. Derfor er det vigtigt, at alle hopper som skal bedækkes/insemineres i de kommende år bliver testet og kun går i flok med andre heste, som har CEM-kendt status eller holdes i ene fold, til de er drægtige. Endvidere opfordrer vi til at lade de hopper teste, som har været i avlen i de senere år, selvom de ikke skal ifoles i år.

Som noget nyt i år, har vi lavet en beregning af hingstenes kårede afkom, hvor alle delkarakterer er vist med et gennemsnit, som så holdes op imod deres mødres gennemsnit for hver delkarakter. På den måde bliver det muligt at se, hvad hingsten tilfører avlen, eller hvad hingsten ikke tilfører avlen.

Hingsten kommer først på listen når der er registreret mindst 5 stykker kåret afkom. Dette for at skabe en vis sikkerhed i tallene.

Vi håber, og ser frem til, en god avlssæson, og at man ikke lader sig skræmme af de nye regler vedr. CEM.

**Avlsudvalget ønsker alle en god avlssæson.**

# Avlshingstene 2022 – og hvor du finder dem

<b>Hingstens navn</b>	<b>Kåringsnr. evt. UELN</b>	<b>Side</b>	<b>Geografisk stationering</b>
Birkelid Odin	578002020182597	4	Sjælland
Dirch Skovå	208333FJ1803143	5	Midtjylland
Ecko Frølund	FJH 779	6	Midtjylland
Fjellkaiser	FJH 794	7	Sjælland
Gershøj's Eid	FJH-S 766	8	Midtjylland
Glibings Ajs	EFJH 736	9	Syddanmark
Glitris Gullramp	578002020192501	10	Midtjylland
Hegnes Balder	FJH 790	11	Midtjylland
Hjorthøj's Zar	208333FJ1802446	12	Midtjylland
Ib Lauge	208333FJ1901398	13	Midtjylland
Ingolf Kjærgaard	EFJH-S 764	14	Sjælland
Model Skovå	EFJH 762	15	Midtjylland
Montanas Hugin	208333FJ1900081	16	Midtjylland
Mosegårdens Kejser	EFJH 739	17	Nordjylland
Mosegårdens Lektor	FJH 793	18	Sjælland
Mosegårdens Splint	EFJH 729	19	Midtjylland
Myklemo Odin	578002020182511	20	Syddanmark
Ninjar	FJH-S 773	21	Sjælland
Oliver Vårby	FJH 776	22	Midtjylland
Orkan Skovå	FJH 763	23	Midtjylland
Pondus Spaanholm	208333FJ1901902	24	Midtjylland
Rånn	FJH 744	25	Nordjylland
Sankt Hallvard	FJH 795	26	Nordjylland
Schelhase's Komet	208333FJ00392	27	Sjælland
Stald Kiels Jargon	FJH-S 748	28	Syddanmark
Stald Kiels Sagn	FJH 777	29	Syddanmark
Stald Kiels Yatzy	FJH 796	30	Nordjylland
Tornhøjs Konrad	FJH-S 792	31	Nordjylland
Tronn Fjording	FJH 788	32	Midtjylland
Tulstruplunds Qvali	FJH 798	33	Nordjylland
Vikkelsø's Eminent	208333FJ1901406	34	Nordjylland
Vikkelsø's Vision	FJH 786-S	35	Midtjylland
Vokal Skovå	FJH 791	36	Nordjylland
Ågerupgårds Elliot	FJH 785	37	Sjælland

## Bedækning ved hånd og på stod, evt. frostsæd

I forbindelse med tilmeldingen har vi spurgt hingsteejerne, hvorledes de tilbyder at bedække årets hopper. De seneste år er flere begyndt at tilbyde bedækning i stod, hvor hingsten går på fold sammen med de hopper, der skal bedækkes. På den måde har hingsten og hopperne mulighed for selv på naturens vegne at finde det optimale tidspunkt for bedækning. I dette års HingsteGuide vil der derfor stå ved de enkelte hingste, hvorvidt de bedækker i ved hånd, i stod eller tilbyder inseminering (der vil være oplysning om, til hvilke geografiske områder hingsten er godkendt).



**Bedækningsmetode:** ved hånd  
**Farve:** Gul (EEAA)

**Ejer:** Jacob og Leif Grimbühler  
 Ny Hagestedvej 59 A, 4532 Gislinge  
**Tlf.:** 2442 1010  
**E-mail:** jacobgrimbuher@live.dk

**Kåring:** 2021: avlsg. 2022 den 9. okt. med 9 i hehed  
**Mål:** 147-156-173-20,5

**Indeks/sikkerhed:** 132/0,56

**Antal bedækninger:** 2022 er første bedækningssæson  
**Antal registrerede føl:**  
**Antal kåringsbedømt afkom:**

**Beskrivelse:**

Hingst af særdeles god type med godt hingstepræg. Pas-sende dybde og bredde. Prima hoved med godt udtryk. Middellang nakke. Velrejst, velansat hals. Lang, fri skulder. Velmarkeret manke. Muskeløs overlinje. Lang lænd. Muskeløse lår. Lemmerne passende føre med god ledmarkering. Velmarkerede haser. God hovform. Bevægelsen god i skridt. God og taktfast med god haseaktion i trav. God og rummelig i galop.

**Materialprøve:**

Stationstest: udsynet oktober 2021: Godkendt

**Afkomsvurdering:**

**Født:** 2018 i Norge hos V. Heggheim og Jorunn Hegheim

F: <b>ALME BARONEN</b> N 578002020122603	FF: <b>FJELLTOR</b> 578002020072527, FJH 787 Kåringsbed.: 10999 89 988 9	FFF: <b>TORSETBLAKKEN</b> N-02-2617
	FM: <b>AARNES LERKA</b> N-03-2646	FFM: <b>FJELLMØY</b> N.15605
M: <b>BIRKELID ODA</b> N 578002020132612 17276F	MF: <b>FLØGSTAD ODIN</b> N.2275	FMF: <b>LJOSPRINS</b> N.2165.
		FMM: <b>STELLA</b> N.14856
	MM: <b>BIRKELY MONJA</b> N.16338	MFF: <b>FATTNES JONAS</b> 208333198502999, EFJH 643
		MFM: <b>FLØGSTAD LENDA</b> N.15714
	MMF: <b>HELGFIN</b> N.2085	
	MMM: <b>ROSALITA</b> N15683	



**Bedækningsmetode:** intet oplyst fra ejeren  
**Farve:** Gul (EE AA)

**Ejer:** Jens Høgh  
 Herredsvejen 3, Skringstrup, 8832 Skals  
**Tlf.:** 4027 4440  
**E-mail:** j.w.allentoft@energimail.dk

**Kåring:** 2021 avlsg. 2022 med 7888 88 988 8  
**Mål:** 143-153-174-20

**Indeks/sikkerhed:** 129/0,56

**Antal bedækn.:** 8 (1 sæson)  
**Antal registrerede føl:**  
**Antal kåringsbedømt afkom:**

**Beskrivelse:** Lidt dyb hingst af ret god type. Passende bredde. Typisk hoved, velforennet med kun middellang hals. Lang, lidt stejl skulder. Velmarkeret manke. Velfungerende overlinje. Lang lænd. Middellangt, velformet kryds. Lemmerne passende føre med gode led, middellange koder. Bevægelsen særdeles god og taktfast i skridt. God og taktfast i trav. Rummelig i galop.

**Materialprøve:**  
 Observationsforløb: 2020: 9,11 - 2021: 9,10  
 Stationstest: udsynet august 2021: Godkendt

**Afkomsvurdering:**

**Født:** 2018 hos Preben Olesen

<b>F: FREDERIK SKOVÅ</b> 208333199901337, FJH 721 Kåringsbed.: 10898 87 997 9 AFK. Adm. Godkendt 7,2	<b>FF: PIKANT HALSNÆS</b> 208333199006657, EFJH 672 Kåringsbed.: I KL (10999 99 898 9) AFK. Adm. godkendt 7,8 + M	<b>FFF: KNAST HALSNÆS</b> 2083319850299, EFJH 643
	<b>FM: AYOE SKOVÅ</b> 208333199401525, EFJ 9417 Kåringsbed.: I KL + M (8978 88 9108 9) AFK. Guldmedalje	<b>FFM: KOKET HALSNÆS</b> 20833198503534, EFJ 8188
<b>M: CILLE HALSNÆS</b> 208333199702553, EFJ 10264 Kåringsbed.: I KL+M (7787 87 9108 8)	<b>MF: ØRJAR</b> 578002019932623, EFJH 690 Kåringsbed.: II KL (8678 77 798 8) AFK. Adm. Godkendt 7,9 + M	<b>FMF: ORION HALSNÆS</b> 20833198902522, EFJH 667
	<b>MM: SISSEL HALSNÆS</b> 208333199203263, EFJ 9169 Kåringsbed.: I KL+M (9968 88 997 9) AFK. Guldmedalje	<b>FMM: PUK HALSNÆS</b> 208333199006626, FJ 8991
		<b>MFF: RÅDAR</b> N.1989
		<b>MFM: TUNA</b> N-89-2660
		<b>MMF: KNAST HALSNÆS</b> 208333198502999, EFJH 643
		<b>MMM: NIELSINE HALSNÆS</b> 208333198804502, EFJ 8772



**Bedækningsmetode:** ved hånd  
**Farve:** Gul (EE AA)

**Ejer:** Janne og Ib Eskildsen Melvej  
 Finderupvej 15, 6920 Videbæk  
**Tlf.:** 2988 2898 / 2234 8588  
**E-mail:** j.melvej@mail.dk

**Kåring:** 2016 kåret med 9988 89 788 9  
**Mål:** 145-152-169-19,5

**Indeks/sikkerhed:** 128/0,59

**Antal bedækn.:** 19 (fordelt på 7 sæsoner)  
**Antal registrerede føl:** 11  
**Antal kåringsbedømt afkom:** 1

**Beskrivelse:** Muskuløs, vellineret hingst af særdeles god type. Passende dybde og bredde. Typisk, udtryksfuldt hoved, velforenet med velrejst hals. Fri, men lidt stejl skulder. Markeret, lidt kort manke. God, muskuløs overlinie. Middellangt, velformet kryds. Lemmerne passende føre med velmarkerede led og passende kode-længde, lidt fransk for. Gode hove. Bevægelsen ret god, momentvis knapt taktfast bag i skridt. God og taktfast i trav. Rummelig i galop.

**Materialprøve:** 2016 samlet resultat 8,67  
 - Observationsforløb, gns. af 2015 og 2016: 9,90  
 - Rideforløb 2016: bestået med 7,44

**Afkomsvurdering:** hingsten forventes at have sin 8. bedæknings sæson i 2022

**Født:** 2011 hos Irene og Bjarne Hansen

F: <b>GRANIT HALSNÆS</b> 208333200103213, EFJH 731 Kåringsbed.: 8887 77 887 8 AFK. Adm. Godkendt 7,5 +M	FF: <b>ØRJAR</b> 578002019932623, EFJH 690 Kåringsbed.:II KL (8678 77 798 8) AFK. Adm. Godkendt 7,9 + M	FFF: <b>RÅDAR</b> N.1989 FFM: <b>TUNA</b> N-89-2660
	FM: <b>JULIE HALSNÆS</b> 208333198403313, EFJ 8003 Kåringsbed.: I KL A (9) AFK. Guldmedalje	FMF: <b>BARON HALSNÆS</b> EFJH 580 FMM: <b>LISA</b> 208333196600610, EFJ 5363
M: <b>HOPTRUP SMILLA</b> 208333199702966, FJ 9805 Kåringsbed.: I KL+M (9988 77 798 9)	MF: <b>ORION HALSNÆS</b> 208333198902522, EFJH 667 Kåringsbed.: I KL (10989 87 787 9) AFK. Adm. Godkendt 7.4 + M	MFF: <b>KNAST HALSNÆS</b> 208333198502999, EFJH 643 MFM: <b>JULIE HALSNÆS</b> 208333198403313, EFJ 8003
	MM: <b>TOFTENS FILIA</b> 208333198701164, FJ 8288 Kåringsbed.:II KL A (7766 76 76 7)	MMF: <b>LITO VINSTRUP</b> FJH 628 MMM: <b>BIRTHA</b> EFJ 7513



**Bedækningsmetode:** ved hånd  
**Farve:** gul (EE AA)

**Ejer:** Pernille Balcer  
 Kildegårdsvej 1, 4720 Præstø  
**Tlf.:** 5122 1975  
**E-mail:** pernille.balcer@gmail.com

**Kåring:** 2020 kåret med 8887 99 777 8  
**Mål:** 149-157-180-20

**Indeks/sikkerhed:** 123/0,56

**Antal bedækn.:** 30 (fordelt på 2 sæsoner)  
**Antal registrerede føl:** 13  
**Antal kåringsbedømt afkom:** -

**Beskrivelse:**

Lidt kraftig, men maskulin hingst af god type. Passende dybde og bredde. Typisk, udtryksfuldt hoved med god kæbemærkning. Lidt trangt forenet med en velansat, middellang, kraftig hals. Lang skulder, velmarkeret manke. Muskuløs overlinje. Lidt stram lænd. Velformet, men kun middellangt kryds. Gode underarme. Lemmerne passende føre med god knæledsmærkning, korte piber, kun middellange koder og lidt runde haser. Bevægelsen ret god, mere undergreb kunne ønskes i skridt og trav. God med god takt i galop.

**Materialprøve:**

Aflagt i Frankrig, hvor han også er godkendt til avl.

**Afkomsvurd.:**

Født 2012 i Norge hos Ole P Myklebust og Sylvi H Steinnes,

F: <b>FJELLTOR</b> 578002020072527, FJH 787 Kåringsbed.: 10999 89 988 9	FF: <b>TORSETBLAKKEN</b> 578002020022617, N-02-2617	FFF: <b>KOLLISTAEN</b> N-98-2667
	FM: <b>FJELLMØY</b> N.15605	FFM: <b>MYKLA STINE</b> N.16340
M: <b>SOLLIKAISA</b> N-07-2592	MF: <b>SOLLI GRÅEN</b> N-03-2569	FMF: <b>DRAGMANN</b> N.1938
		FMM: <b>MOLLY</b> N.14867
	MM: <b>DAISI</b> N.16109	MFF: <b>LUNNER GRÅEN</b> N.2187
		MFM: <b>VESLEGRÅA VIDVEI</b> N.15988
		MMF: <b>MYKLESTADEN</b> N.2058
		MMM: <b>SØLVI</b> N.15606



**Bedækningsmetode:** ved hånd og frostsæd (DK)  
**Farve:** Gul

**Ejer:** Dorthe og Niels Chr. Simonsen  
 Herredsvejen 18, 8832 Skals  
**Tlf.:** 4063 4517 (træffes bedst kl. 08.30-16.30)  
**E-mail:** dorthe.risgaardsimonsen@gmail.com

**Kåring:** 2012 kåret med 8878 87 787 8  
**Mål:** 145-151-172-19,5

**Indeks/sikkerhed:** 124/0,75

**Antal bedækninger:** 42 (fordelt på syv sæsoner)  
**Antal registrerede føl:** 31  
**Antal kåringsbedømt afkom:** 9

**Beskrivelse:** Betydelig hingst af god type. Passende dybde og bredde. Udtryksfuldt hoved, lidt trangt forenet med middellang, velrejst hals. Lidt stejl, middellang skulder. Markeret, lidt kort manke. God overlinie. Lemmerne passende føre med god kodelængde. Lidt franske for og lidt rette bag. Gode hove. Bevægelsen ret god i skridt. God og taktfast i trav. Ret god men lidt på forparten i galop.

**Materialprøve:** 2012: 8,64 point

**Afkomsvurd.:** AFK. Adm. Godkendt 7.64

**Sport:**  
**Optaget i Sportsstambogen med medalje 2017**  
**Optagelsesgrundlag: EM sølv (Allround) 2016**  
**2018: Vinder af springchamp. for 7-års og ældre**

**Født:** 2008 hos Thomas Lorentz-Petersen og Margit S. Madsen

F: <b>TROLLFIN</b> 578002020032594, FJH-S 740 Kåringsbed.: 10989 98 998 9 AFK. Adm. Godkendt 7.8 + M	FF: <b>BIRKELIDGUTEN</b> 578002019992657, N-99-2657	FFF: <b>FLØTREN</b> N-93-2513
	FM: <b>SAVANNA</b> 578002019982626, N.16442	FFM: <b>ROSALITA</b> N.15683
		FMF: <b>HELGFIN</b> N.2085
		FMM: <b>LITLABØMØY</b> N-93-2820
M: <b>PIAF</b> 208333199901005, EFJ 10067 Kåringsbed.: I KL+M (8888 98 886 8) AFK. Adm. Bronzemedalje 8.38	MF: <b>PIKANT HALSNÆS</b> 208333199006657, EFJH 672 Kåringsbed.: I KL (10999 99 898 9) AFK. Adm. Godkendt 7,8 + M	MFF: <b>KNAST HALSNÆS</b> 208333198502999, EFJH 643
	MM: <b>ALISA</b> 208333199300616, FJ 9250 Kåringsbed.:II KL A (8877 76 76 7)	MMF: <b>KOKET HALSNÆS</b> 208333198503534, EFJ 8188
		MMM: <b>ALI HALSNÆS</b> EFJH 569
		MMM: <b>SANDRA</b> 208333198601960, FJ 8383





**Bedækningsmetode:** ved hånd og i stod

**Farve:** Rødgul

**Ejer:** Eva og Bjarne D. Hansen

Grindstedvej 42, Klelund, 6670 Holsted

**Tlf.:** 5056 7569 / 2943 4766 (bedst ml. 08.00-22.00)

**E-mail:** farmen@live.dk

**Kåring:** 2010 kåret med 9898 79 1098 9

**Mål:** 147-157-183-21

**Indeks/sikkerhed:** 130/0,92

**Antal bedækn.:** 253 (fordelt på 16 sæsoner)

**Antal registrerede føl:** 160

**Antal kåringsbedømt afkom:** 58

**Optaget i Elitestambogen 2010**

**Optagelsesgrundlag: Indeks/sikkerhed: 138/0,80 + 30% rgl**

**Beskrivelse:** Betydelig og tiltalende hingst af særdeles god type. Passende dybde og bredde. Typisk hoved, velansat hals. Skrå skulder. Velmarkeret manke. God overlinie. Muskuløst, middellangt, men lidt hældende kryds. Lemmerne passende føre med gode led og hove. Kun middellange koder, lidt indfodet for. Bevægelsen særdeles god, taktfast og jordvindende i skridt og trav. Rummelig i galop.

**Køreprøve:** 2005: 7,44 point

**Materialprøve:** 2006: 8,24 point

**Afkomsvurdering:**

2010: Adm. godk. 7,81 + medalje

**Udland:**

Sverige: 2016 præmieret (godkendelsen gælder til og med 2020)

**Født i 2002 hos: Jes Boesen**

F: <b>GOLF GUDENÅ</b> 208333199705640, EFJH-S 710 Kåringsbed.: 9989 98 898 9 AFK. Adm. Godkendt 7.3	FF: <b>ØRJAR</b> 578002019932623, EFJH 690 Kåringsbed.: II KL (8678 77 798 8) AFK. Adm. Godkendt 7,9 + M	FFF: <b>RÅDAR</b> N.1989
	FM: <b>GODTE GUDENÅ</b> 208333199203174, EFJ 9168 Kåringsbed.: I KL+M (9889 76 887 9) AFK. Adm. Bronzemedalje 8.33	FFM: <b>TUNA</b> N-89-2660
M: <b>SISSEL HALSNÆS</b> 208333199203263, EFJ 9169 Kåringsbed.: I KL+M (9968 88 997 9) AFK. Guldmedalje	MF: <b>KNAST HALSNÆS</b> 208333198502999, EFJH 643 Kåringsbed.: I KL AFK. 1 KL 1 GR (24 + M)	FMM: <b>KNAST HALSNÆS</b> 208333198502999, EFJH 643
	MM: <b>NIELSINE HALSNÆS</b> 208333198804502, EFJ 8772 Kåringsbed.: I KL A (9788 87 988 9)	FMM: <b>MOLLY HALSNÆS</b> 208333198701250, FJ 8474
		MFF: <b>GNIST</b> 208333198101975, EFJH 620
		MFM: <b>LOTTE</b> 208333198102159, 8102159
		MMF: <b>PLUTONIKK</b> EFJH 616
		MMM: <b>ANGELIQUE HALSNÆS</b> 208333197502324, EFJ 6466



**Bedækningsmetode:** ved hånd  
**Farve:** Gul (EeAA) (anlæg for rødgul)

**Ejer:** Fam. Haahr Hansen, Oblingsvej 18, Sdr. Bork, 6893 Hemmet, **Tlf.:** 2280 9248

**Fodervært** 1/1 - 1/9 2022:

Henrik Albrecht Christensen og Maria Kristine Albrechtsen, Kærbyvej 49, Mostrup, 8983 Gjerlev J

**Tlf.:** 2098 2397/2025 0520

**E-mail:** staldalbekt@hotmail.com

**Kåring:** 2021: avlsg. 2022 med 9989 78 778 9

**Mål:** 142-151-174-20

**Indeks/sikkerhed:** 134/0,56

**Antal bedækninger:** 2022 er første bedækningssæson

**Antal registrerede føl:**

**Antal kåringsbedømt afkom:**

**Beskrivelse:**

Maskulin hingst af særdeles god type. Passende dybde og bredde. Typisk hoved med prima udtryk og god kæbemarkering. Middellang, velrejst, men lidt kraftig hals. Middellang, lidt stejl skulder. Velmarkeret manke. Muskuløs overlinje. Velformet kryds. Lemmerne passende føre med god kodelængde, lidt indfodet venstre for. Smalle hove. Bevægelsen ret god i skridt. Ret god, svingende for i trav. Rummelig i galop.

**Materialprøve:**

Observationsforløb: 2021: 9,11

**Afkomsvurdering:**

**Født:** 2019 i Norge hos Sarah-Helen Fuglestrand

F: <b>HØJGAARDS NICKO</b> 208333201301827 N.2301	FF: <b>FLØGSTAD ODIN</b> N.2275	FFF: <b>FATTNES JONAS</b> N.2226
		FFM: <b>FLØGSTAD LENDA</b> N.15714
M: <b>GLITRI SVIDAL</b> N.578002020142592 N.17304	FM: <b>DRUDE HALSNÆS</b> EFJ 9939 Kåringsbed. I KL.+M (8878 87 797 8) AFK. Adm. Bronzemedalje	FMF: <b>ØRJAR</b> EFJH 690, N.2115.
		FMM: <b>AURA HALSNÆS</b> 208333199503022, EFJ 9696
	MF: <b>NINJAR</b> FJH-S 773, N.2277 Kåringsbed. 9988 99 787 9	MFF: <b>HEROS</b> N.2241
	MM: <b>DORTE SVIDAL</b> N.16418	MMF: <b>LØKLING NINROSA</b> N.16294
		MMM: <b>DALAR</b> N.2120
		MMM: <b>LØRVA</b> NH.15689



**Bedækningsmetode:** ved hånd og i stod. Endvidere er der frostsæd til rådighed (godkendt til hele verden).

**Farve:** Gul (EE AA)

**Ejer:** Claus Brokholm

Tidselbjergvej 2, 8881 Thorsø

**Tlf.:** 2013 7051 (telefonisk henvendelse foretrækkes)

**E-mail:** clausbrokholm@gmail.com

**Kåring:** 2019 kåret med 9988 99 777 9

**Mål:** 142-151-170-19

**Indeks/sikkerhed:** 128/0,56

**Antal bedækn.:** 40 (fordelt på 4 sæsoner)

**Antal registrerede føl:** 25

**Antal kåringsbedømt afkom:** -

**Beskrivelse:**

Harmonisk hingst af særdeles god type med særdeles godt racepræg. Passende dybde og bredde. Særdeles typisk hoved med prima udtryk, godt øje, god kæbemærkning. Kun middellang, lidt kraftig hals. Passende lang, lidt stejl skulder. Middellang, markeret manke. Muskuløs overlinje. Lidt stram lænd. Velformet kryds. Gode lår. Gode underarme. Lemmerne passende føre med god ledmærkning, men kun middellange koder. God hovform. Bevægelsen ret god i skridt. Ret god, lidt på forparten i trav og galop.

**Materialprøve:**

2018 Norge, udvidet brugsprøve  
- observationsforløb: 2019: 9,53

**Afkomsvurdering:**

**Født:** 2014 i Norge hos Kjell Taklo

F: <b>FLØGSTAD ODIN</b> 578002020092651	FF: <b>FATTNES JONAS</b> N-03-2659	FFF: <b>KOLLISTAEN</b> N-98-2667
		FFM: <b>SIKKE</b> N-93-2844
M: <b>HEGGNES TUNA</b> N-05-2506	FM: <b>FLØGSTAD LENDA</b> N-90-2502	FMF: <b>ELDAR</b> N.1955
		FMM: <b>BELLY</b> N-85-2532
	MF: <b>SVEIAR</b> N-01-2687	MFF: <b>KIM HERO</b> N-96-2731
		MFM: <b>TUNA</b> N-86-2552
	MM: <b>KVIKI</b> N-91-2708	MMF: <b>STØYLAR</b> N-87-2521
		MMM: <b>FAKSI</b> N-81-2506



**Bedækningsmetode:** ved hånd  
**Farve:** Gul (Ee AA)(anlæg for rødgul)

**Ejer:** Tina Dalsgaard og Karl Krogh  
 Hovedvejen 30 8586 Ørum Djurs  
**Tlf.:** 2537 0834 / 2982 1767 (efter kl. 15.00)  
**E-mail:** dalsgaard.christensen@gmail.com

**Kåring:** 2021: avlsg. 2022 med 7797 88 888 8  
**Mål:** 146-154-176-20

**Indeks/sikkerhed:** 126/0,56

**Antal bedækninger:** 20 (1 sæson)  
**Antal registrerede føl:**  
**Antal kåringsbedømt afkom:**

**Beskrivelse:**

Hingst af ret god type. Passende dybde, middel bredde. Ret typisk, lidt smalt hoved. Godt forenet med velrejst hals. God, fri skulder. Velmarkeret, lang manke. Muskuløs overlinje. Lidt lang lænd. Middellangt, velformet kryds. Lemmerne passende føre med middellange koder. Bevægelsen god og taktfast, men snæver i skridt og trav. Rummelig i galop.

**Materialprøve:**

Observationsforløb: gnst. 2020-2021: 8,58  
 Stationstest: udsynet august 2021: Godkendt

**Afkomsvurdering:**

**Født:** 2018 hos Rikke og Flemming Hjorthøj

F: <b>MOSEGÅRDENS KEJSER</b> 208333200201390, EFJH 739 Kåringsbed.: 7887 87 678 8 AFK. I kl. 2.gr. (21)	FF: <b>GOLF GUDENÅ</b> 208333199705640, EFJH-S 710 Kåringsbed.:9989 98 898 9AFK. Adm. Godkendt 7.3	FFF: <b>ØRJAR</b> 578002019932623, EFJH 690 FFM: <b>GODTE GUDENÅ</b> 208333199203174, gul, EFJ 9168
	FM: <b>LYNGROSE</b> 208333199305138, EFJ 9347 Kåringsbed.: I A + M (9989 98 888 9) AFK. Adm. Bronzemedalje 8.33	FMM: <b>ORION HALSNÆS</b> 208333198902522, EFJH 667 FMM: <b>LULU</b> 8202428, FJ 7426
M: <b>HJORTHØJ'S KAIA</b> 208333FJ0400347, FJ 10669 Kåringsbed.: 8888 77 897 8 +M AFK. Adm. Bronzemedalje 8.50	MF: <b>ADMIRAL HALSNÆS</b> 208333199505894, FJH 700 Kåringsbed.: I KL (9888 88 887 9)AFK. I kl. 2.gr. (21)	MFF: <b>PIKANT HALSNÆS</b> 208333199006657, EFJH 672 MFM: <b>JULIE HALSNÆS</b> 208333198403313, EFJ 8003
	MM: <b>ANGKA</b> 208333199304652, EFJ 9468 Kåringsbed.:I KL+M (8788 87 897 8) AFK. Adm. Bronzemedalje 8.00	MMM: <b>PLUTONIKK</b> EFJH 616 MMM: <b>TULLE KUNDBY</b> 208333198702360, EFJ-S 8596



**Bedækningsmetode:** ved hånd

**Farve:** Gul (EE AA)

**Ejer:** Dorthe og Niels Chr. Simonsen

Herredsvejen 18, 8832 Skals

**Tlf.:** 4063 4517

**E-mail:** dorthе.risgaardsimonsen@gmail.com

**Kåring:** 2021 avlsg. 2022 med 888 87 7778

**Mål:** 142-152-175-19

**Indeks/sikkerhed:** 120/0,56

**Antal bedækn.:** 2022 er første bedækningsæson

**Antal registrerede føl:**

**Antal kåringsbedømt afkom:**

**Beskrivelse:**

Hingst af god type med godt fjordhestepræg. Passende dybde og bredde. Typisk, særdeles udtryksfuldt hoved. Lidt lavt ansat hals. Stejl skulder. Velmarkeret manke. Ret god overlinje. Lidt lang lænd. Velformet kryds. Lemmerne passende føre. Smalle baghove. Bevægelsen ret god, knapt smidig nok bag i skridt og galop. Ret god, knapt smidig nok, snæver i trav.

**Materialprøve:**

Observationsforløb: 2021: 5,12

**Afkomsvurdering:**

**Født:** 2019 hos Charlotte Jensen

<b>F: FREDERIK SKOVÅ</b> 208333199901337, FJH 721 Kåringsbed.: 10898 87 997 9 AFK. Adm. Godkendt 7,2	<b>FF: PIKANT HALSNÆS</b> 208333199006657, EFJH 672 Kåringsbed.: I KL (10999 99 898 9) AFK. Adm. godkendt 7,8 + M	<b>FFF: KNAST HALSNÆS</b> 2083319850299, EFJH 643
	<b>FM: AYOE SKOVÅ</b> 208333199401525, EFJ 9417 Kåringsbed.: I KL + M (8978 88 9108 9) AFK. Guldmedalje	<b>FFM: KOKET HALSNÆS</b> 20833198503534, EFJ 8188
<b>M: INGEGÅRDS'S FREJA</b> 208333FJ0704447, FJ 10853 Kåringsbed.: 6776 67 666 6	<b>MF: INGEGÅRD'S AXO</b> 57800200200539 Avlsg. 8977 68 777 8	<b>FMM: ORION HALSNÆS</b> 20833198902522, EFJH 667
	<b>MM: INGEGÅRD'S AYA</b> 208333200200538	<b>FMM: PUK HALSNÆS</b> 208333199006626, FJ 8991
		<b>MFF: DUKAT HALSNÆS</b> 208333199801733, FJH 718
		<b>MFM: KROGHOLT MILLE</b> 208333199806418, FJ 9942
		<b>MMF: MAX</b> 208333199303323, FJH-S 691
		<b>MMM: JOSEFINE</b> 9503212, FJ 10150



**Bedækningsmetode:** kun frostsæt (godkendt til Danmark) (Ingolf er kastreret i efteråret 2019)

**Farve:** Gul

**Ejer:** Jørgen Grimbühler

Ågerupvej 89, 4390 Vipperød

**Tlf.:** 4052 2430 / 6174 3673

**E-mail:** jespergrimbuher92@gmail.com

**Kåring:** 2012 kåret med 9 (8998 87 899 9)

**Mål:** 147-155-175-20

**Indeks/sikkerhed:** 130/0,84

**Antal bedækn.:** 66 (fordelt på 11 sæsoner)

**Antal registrerede føl:** 52

**Antal kåringsbedømt afkom:** 25

**Optaget i Elitestambogen i 2017**

**Optagelsesgrundlag:** 30% regel.

**Født:** 2008 hos Dinna Mouritzen

**Beskrivelse:** Velrejst, vellinieret, lidt smal hingst af god type. Passende dybde. Typisk hoved. Velrejst hals. Lang, skrå og fri skulder. God manke. God overlinie. Smidig lænd. Middellangt, muskuløst kryds. Lemmerne passende føre med god kodelængde. God markering af forknæ. Lidt smalle haser. Bevægelsen god og taktfast i skridt. Særdeles god og taktfast med prima ledaktion i trav. Rummelig og velafbalanceret i galop.

**Materialprøve:** 2012: 8,73 point

**Afkomsvurdering:** 2018: Adm. godk. 8,13 + medalje, mødrenes gns. 8,64

**Sport:**

**Optaget i Sportsstambogen med medalje i 2017**

**Optagelsesgrundlag:** DM guld (sen.dr. 2015 og 16)

F: <b>FJORDENS MARCUS</b> 208333200001778, FJH 726 Kåringsbed.: I KL (9978 88 888 9) AFK. Adm. Godkendt 7,5 + M	FF: <b>KASTANJEGÅRDENS FER-NANDO</b> 208333199602197, FJH 706 Kåringsbed.: I KL (9988 88 797 9) AFK. Adm. Godkendt 8.0 + M	FFF: <b>ORION HALSNÆS</b> 208333198902522, EFJH 667
	FM: <b>BIRKEHØJS MATHILDE</b> 208333198202423, FJ 7421 Kåringsbed.: I KL B	FFM: <b>KASTANJEGÅRDENS SATCHA</b> 208333199110923, EFJ 9050
M: <b>ARENDSE STANSTORP</b> 208333199805846, EFJ 9938 Kåringsbed.: I KL+M (8888 88 787 8) AFK. Sølvmedalje	MF: <b>KVIK HALSNÆS</b> 208333198502930, EFJH 646 Kåringsbed.: II KL (8887 76 78 8) AFK. 1 KL 2 GR (22 + M)	FMF: <b>HILDER</b> 208333197602067, EFJH 582
	MM: <b>SUSSI STANSTORP</b> 208333198802267, EFJ 8580 Kåringsbed.: I KL A (8897 76 898 8) AFK. Sølvmedalje	FMM: <b>MUSSE</b> 208333197201361, FJ 5918
		MFF: <b>PLUTONIKK</b> EFJH 616
		MMF: <b>FIE HALSNÆS</b> EFJ 7485
		MMM: <b>MIKKEL STANSTORP</b> 208333198302490, FJH 627
		MMM: <b>STINE STANSTORP</b> 208333197902163, EFJ-S 7352



**Bedækningsmetode:** ved hånd og i stod  
**Farve:** gul

**Ejer:** Fam. Haahr Hansen  
 Oblingvej 18, Sdr. Bork, 6893 Hemmet  
**Tlf.:** 2280 9248  
**E-mail:** staldalbekt@hotmail.com

**Kåring:** 2011 kåret 9988 87 887 9  
**Mål:** 145-154-177-20  
**Indeks/sikkerhed:** 131/0,85

**Antal bedækn.:** 174 (fordelt på 13 sæsoner)  
**Antal registrerede føl:** 121  
**Antal kåringsbedømt afkom:** 23

**Beskrivelse:** Betydelig hingst af særdeles god type med godt fjordpræg. God dybde og bredde. Særdeles udtrykfuldt hoved, godt forenet med velrejst, velansat hals. God skulder og manke. God overlinie. Velformet kryds. Lemmerne passende føre med gode led og koder, korte piber, lidt bagudstillet. Bevægelsen god og taktfast i skridt og trav. Ret god, men mere bæring kunne ønskes i galop.

**Materialprøve:** 2011: 8,05 point (3/6)  
**Køreprøve:** 2008: 7,13 point

**Afkomsvurdering:**  
 2015: Adm. godk. 8,2 + medalje, mødrenes gns. 8.44

**Sport:**

**Født:** 2006 hos Preben Olesen

<b>F: GRANIT HALSNÆS</b> 208333200103213, EFJH 731 Kåringsbed.: 8887 77 887 8 AFK. Adm. Godkendt 7,5 +M	<b>FF: ØRJAR</b> 578002019932623, EFJH 690 Kåringsbed.:II KL (8678 77 798 8) AFK. Adm. Godkendt 7,9 + M	<b>FFF: RÅDAR</b> N.1989
	<b>FM: JULIE HALSNÆS</b> 208333198403313, EFJ 8003 Kåringsbed.: I KL A (9) AFK. Guldmedalje	<b>FFM: TUNA</b> N-89-2660
<b>M: AYOE SKOVÅ</b> 208333199401525, EFJ 9417 Kåringsbed.: I KL+M (8978 88 9108 9) AFK. Guldmedalje	<b>MF: ORION HALSNÆS</b> 208333198902522, EFJH 667 Kåringsbed.: I KL (10989 87 787 9) AFK. Adm. Godkendt 7.4 + M	<b>FMF: BARON HALSNÆS</b> EFJH 580
	<b>MM: PUK HALSNÆS</b> 208333199006626, FJ 8991 Kåringsbed.:II KL A (7667 77 78 7)	<b>FMM: LISA</b> 208333196600610, EFJ 5363
		<b>MFF: KNAST HALSNÆS</b> 208333198502999, EFJH 643
		<b>MFM: JULIE HALSNÆS</b> 208333198403313, EFJ 8003
		<b>MMF: GREIING</b> FJH 650
		<b>MMM: JETTE</b> EFJ 5826



**Bedækningsmetode:** Hingsten tappes til inseminering  
**Farve:** Rødgul (eeAA)

**Ejer:** Niels Grøndahl og Mikkel Kruse Johansen  
 Grenåvej 228, 8960 Randers SØ  
**Tlf.:** 4030 5264 / 5336 9330  
**E-mail:** niels@hingstedepotet.dk eller  
 mikkelkrusejohansen@hotmail.dk  
**Udstationeret:** Støvring Hingstedepot  
 Fløevej 10, 9530 Støvring

**Kåring:** 2021 avlsg. 2022 med 8888 88 988 8  
**Mål:** 141-152-175-19

**Indeks/sikkerhed:** 125/0,56

**Antal bedækn.:** 2022 er første bedækningsæson  
**Antal registrerede føl:**  
**Antal kåringsbedømt afkom:**

**Født:** 2019 hos Stutteri Montana v/Yvonne Hansen

<b>F: MERINAS EMIL</b> FJH 784, N.2245 Kåringsbed.: 10988 87 777 9	<b>FF: KNAPSTAPRINSEN</b> N.2209	<b>FFF: LJOSPRINS</b> N.2165
		<b>FFM: BIRKELY MONJA</b> N.16338
	<b>FM: MERINA</b> N-97-2600	<b>FMF: SYLVSTEIN</b> N.1930 <b>FMM: ESPELINA</b> N.14641
<b>M: HALSKOVS ANNI</b> 208333FJ0605067, FJ 10749 Kåringsbed.: 9878 77 888 9	<b>MF: GLIBINGS AJS</b> 208333200200595, EFJH 736 Kåringsbed.: 9898 79 1098 9 AFK. Adm. Godkendt 7.8 + M	<b>MFF: GOLF GUDENÅ</b> 208333199705640, EFJH-S 710
		<b>MFM: SISSEL HALSNÆS</b> 208333199203263, EFJ 9169
	<b>MM: HALSKOVS TERNE</b> 9001790, FJ 9745 Kåringsbed.: I kl- M 9978 68 879 8 AFK: Adm. bronzemedalje (8,5)	<b>MMF: ORION HALSNÆS</b> 208333198902522, EFJH 667 <b>MMM: ANNI JULENBORG</b> 208333198102134, FJ-S 7200

**Beskrivelse:**

Hingst af god type. Passende dybde og bredde. Typisk hoved med godt øje. Trangt forenet med middellang, lidt lavt ansat hals. Passende lang, lidt stejl skulder. Middellang, markeret manke. God overlinje. Velformet kryds. Lemmerne passende føre med gode led og god kodelængde. Bevægelsen særdeles god og taktfast, men lidt snæver i skridt. God og taktfast, men lidt snæver i trav. Rummelig i galop.

**Materialprøve:**

Observatoinsforløb: 2021: 8,95

**Afkomsvurd.:**

**Sport:**





**Bedækningsmetode:** Fersk sæd/kølesæd og frostsæd (godkendt i Europa)

**Farve:** Gul

**Ejer:** Stine Elmvang, Kristiansholmsvej 6, 4262 Sandved, **Tlf.:** 2295 2412, **E-mail:** stinemeyer@hotmail.dk

**Udlejet i perioden** 1/3-30/8 2022 til:

**Lejer:** Kraghede Fjordheste v/ Line Kraghede Jensen, Jestrup Kirkevej 40, 9480 Løkken

**Tlf.:** 2360 1630 (træffes bedst på SMS)

**E-mail:** likj@ucn.dk

**Kåring:** 2011 kåret med 7887 87 678 8

**Mål:** 151-159-185-19,5

**Indeks/sikkerhed:** 121/0,84

**Antal bedækn.:** 122 (fordelt på 16 sæsoner)

**Antal registrerede føl:** 76

**Antal kåringsbedømt afkom:** 20

**Født:** 2002 hos Peder Lindberg

**Beskrivelse:**

Stor, storrammet hingst af ret god type. God dybde og bredde. Typisk, men stort hoved. Velansat hals. God skulder og manke. Ret god overlinie. Lang, lidt stram lænd. Velformet kryds. Lemmerne jævnt føre og velstillede med middellange koder. Lidt rette haser. Bevægelsen middel, noget stram bag i skridt. Ret god i trav. Rummelig i galop.

**Køreprøve:** 2005: 7,59 point

**Materialprøve:** 2006: 8,04 point

**Afkomsvurd.:** 2010: I kl. 2. gr. (21 point)

2010: Adm. godk. 7,25

**Optaget i Elitestambogen i 2015**

**Optagelsesgrundlag: 30% reglen**

**Sport:**

DM 2014 juniordressur: sølvmedalje

F: <b>GOLF GUDENÅ</b> 208333199705640, EFJH-S 710 Kåringsbed.: 9989 98 898 9 AFK. Adm. Godkendt 7.3	FF: <b>ØRJAR</b> 578002019932623, EFJH 690 Kåringsbed.: II KL (8678 77 798 8) AFK. Adm. Godkendt 7,9 + M	FFF: <b>RÅDAR</b> N.1989
	FM: <b>GODTE GUDENÅ</b> 208333199203174, EFJ 9168 Kåringsbed.: I KL+M (9889 76 887 9) AFK. Adm. Bronzemedalje 8.33	FMM: <b>KNAST HALSNÆS</b> 208333198502999, EFJH 643
M: <b>LYNGROSE</b> 208333199305138, EFJ 9347 Kåringsbed.: I A + M (9989 98 888 9) AFK. Adm. Bronzemedalje 8.33	MF: <b>ORION HALSNÆS</b> 208333198902522, EFJH 667 Kåringsbed.: I KL (10989 87 787 9) AFK. Adm. Godkendt 7.4 + M	FMM: <b>MOLLY HALSNÆS</b> 208333198701250, FJ 8474
	MM: <b>LULU</b> FJ 7426 Kåringsbed.: I KL B	MFF: <b>KNAST HALSNÆS</b> 208333198502999, EFJH 643
		MFM: <b>JULIE HALSNÆS</b> 208333198403313, EFJ 8003
		MMF: <b>FENDER</b> FJH 570
		MMM: <b>LONE</b> FJ 5673



**Bedækningsmetode:** ved hånd

**Farve:** Gul (Ee AA)(anlæg for rødgul)

**Ejer:** Stutteri Mosegården, v/Trille & Peder Lindberg  
Pedersen, Lungvej 10, 4262 Sandved

**Tlf.:** 2295 2265

**E-mail:** trille@mose-gaarden.dk

**Kåring:** 2020 kåret med 9987 88 768 8

**Mål:** 147-157-177-20

**Indeks/sikkerhed:** 126/0,67

**Antal bedækn.:** 24 (fordelt på 4 sæsoner)

**Antal registrerede føl:** 14

**Antal kåringsbedømt afkom:** 1

**Beskrivelse:**

Hingst af særdeles god type med godt udtryk og hingstepræg. Lidt smal men med passende dybde. Typisk hoved med markerede kæber. Velrejst hals og lang skulder, markeret kun middellang manke. Muskeløs overlinie men stram lænd. Velformet kryds. Passende ført og tørt fundament, dog fransk venstre for og kun middellange koder bag. Bevægelsen er ret god, lidt stiv bag i skridt, kort og med manglende undergreb i trav, men opadgående med god takt i galop.

**Materialprøve:**

Observationsforløb: samlet 9,0 (2016: 8,56 - 2017: 9,23 - 2020: 9,21)

Rideforløb: 2020: 7,36

**Afkomsvurdering:**

**Født:** 2014 hos Peder Lindberg

<b>F: RUBIN SKOVÅ</b> 208333FJ1002127, FJH-S 770 Kåringsbed.: 8977 78 788 8	<b>FF: FINFIN</b> FJH 756 Kåringsbed.:8887 76 976 8 AFK. Adm. Godkendt 7.44	<b>FFF: SOFIN</b> N-02-2511
	<b>FM: LILJE SKOVÅ</b> 208333FJ0502660, EFJ 10624 Kåringsbed.: 9878 78 997 9 + M AFK. Adm. Bronzemedalje 9.17	<b>FMM: AYOE SKOVÅ</b> 208333199401525, EFJ 9417
<b>M: PILEGÅRDENS BAL-LARINA</b> 208333FJ1004246, FJ 12081 Kåringsbed.: 91078 88 897 9 + M	<b>MF: MOSEGÅRDENS SPLINT</b> 208333200103800, EFJH 729 Kåringsbed.: 8888 79 899 9 AFK. Adm. Godkendt 7.5	<b>FMM: GRANIT HALSNÆS</b> 208333200103213, EFJH 731
	<b>MM: ULLA FJORDLYST</b> 208333200300417, FJ 10478 Kåringsbed.:9879 88 896 9 + M AFK. Adm. Bronzemedalje 8.17	<b>MFF: GOLF GUDENÅ</b> 208333199705640, EFJH-S 710
		<b>MFM: KAMILLA</b> 208333199006661, EFJ 9059
		<b>MMM: ABEL STANSTORP</b> 208333199801506, FJH 716
		<b>MMM: PRIMOLA FJORDLYST</b> 208333199900159, EFJ 10103



**Bedækningsmetode:** ved hånd  
**Farve:** Gul

**Ejer:** Julie Brøbech Kjeldsen  
 Vester Allé 37, 8960 Randers SØ  
**Tlf.:** mobil 4237 2244  
**E-mail:** julie\_broebech@hotmail.com

**Kåring:** 2005 kåret med 8888 79 899 9  
**Mål:** 146-155-176-20

**Indeks/sikkerhed:** 120/0,85

**Antal bedækn.:** 94 (fordelt på 16 sæsoner)  
**Antal registrerede føl:** 50  
**Antal kåringsbedømt afkom:** 23

**Beskrivelse:**

Vellinieret, passende dyb og bred hingst af god type. Typisk, lidt langt hoved, velforennet med middellang, velansat hals. God, fri skulder. Velmarkeret manke. God, lidt muskelfattig overlinie. Velformet kryds. Passende føre og tørre lemmer, lidt knætrang. (Overben venstre for.) Bevægelsen god og taktfast i skridt. Særlig god og taktfast i trav. Velafbalanceret og rummelig galop.

**Frivillig køreprøve** 2004: Dressur I: 7,14 point  
**Materialprøve:** 2005: 8,19 point (1/4)

**Afkomsvurdering:** 2009: Adm. godk. 7,5

**Optaget i Elitestambogen i 2015**  
**Optagelsesgrundlag:** 30% reglen

**Sport:**

2013, 2014, 2015 DM deltaget i senior spring, ej plac.

**Født:** 2001 hos Peder Lindberg

F: <b>GOLF GUDENÅ</b> 208333199705640, EFJH-S 710 Kåringsbed.: 9989 98 898 9 AFK. Adm. Godkendt 7.3	FF: <b>ØRJAR</b> 578002019932623, EFJH 690 Kåringsbed.: II KL (8678 77 798 8) AFK. Adm. Godkendt 7,9 + M	FFF: <b>RÅDAR</b> N.1989
	FM: <b>GODTE GUDENÅ</b> 208333199203174, EFJ 9168 Kåringsbed.: I KL+M (9889 76 887 9) AFK. Adm. Bronzemedalje 8.33	FFM: <b>TUNA</b> N-89-2660
	MF: <b>REI HALSNÆS</b> 208333197100504, EFJH-S 542 Kåringsbed.: I KL AFK. 1 KL 1 GR 23 + M	FMF: <b>KNAST HALSNÆS</b> 208333198502999, EFJH 643
M: <b>KAMILLA</b> 208333199006661, EFJ 9059 Kåringsbed.: I A + M (9788 77 998 9)	MM: <b>FLIKA</b> 208333198302335, FJ 7595 Kåringsbed.: II KL A	FMM: <b>MOLLY HALSNÆS</b> 208333198701250, FJ 8474
		MFF: <b>REIDULF</b> FJH 481
		MMF: <b>GITTE</b> 208333196600587, EFJ 5294
		MMM: <b>FRIAREN</b> FJH 588
		MMM: <b>LOTTE</b> FJ 6955



**Bedækningsmetode:** ved hånd og i stod  
**Farve:** Gul (EEAA)

**Ejer:** Hans Christian Olesen  
 Hjulagervej 70, 6874 Henne  
**Tlf.:** 2714 41 42  
**E-mail:** hc\_olesen@hotmail.com

**Kåring:** 2021: avlsg. 2022 med 8877 87 878 8  
**Mål:** 146-156-176-20

**Indeks/sikkerhed:** 120/0,56

**Antal bedækninger:** 2022 er første bedækningssæson  
**Antal registrerede føl:**  
**Antal kåringsbedømt afkom:**

**Beskrivelse:** Hingst af god type. Passende dybde og bredde. Hoved med prima udtryk og god kæbemarkering. Trang forening med middellang, lavt ansat, kraftig hals. Ret god skulder og manke. Muskeløs overlinje. Lang lænd. Middellangt, muskuløst kryds. Lemmerne passende føre med middellange koder, udtået bag. Bevægelsen god og taktfast, men snæver bag i skridt. Ret god i trav. God i galop.

**Materialprøve:**  
 Observationsforløb: 2021: 8,09  
 Stationstest: udsynet august 2021: Godkendt

**Afkomsvurdering:**

**Født:** 2018 i Norge hos Even Myklebust

F: <b>SEVERIN</b> N 578002020102677 N.2284	FF: <b>UNO</b> N-06-2645, N.2284	FFF: <b>LJOSPRINS</b> N-97-2599, N.2165
	FM: <b>BOTTEN LILL</b> N-00-2624, N.16623	FFM: <b>LARSTUN SANNA</b> N-98-2914, N.16536
M: <b>LILLE EMMA</b> N 578002020142594 N.17313	MF: <b>FLØGSTAD ODIN</b> N 578002020092651, N.2275	FMF: <b>FJØLESTAEN</b> N-94-2681, N.2128.
	MM: <b>LILLE LISE</b> N-05-2680, N.17006	FMM: <b>BREIVIK HELMA</b> N-90-2834, N.15921
		MFF: <b>FATTNES JONAS</b> N-032659, N.2226
		MFM: <b>FLØGSTAD LENDA</b> N-90-2502, N.15714
		MMF: <b>KNAPSTAPRINSEN</b> N-01-2545, N.2209
		MMM: <b>LINDI</b> N-86-2550, N15265



**Bedækningsmetode:** ved hånd  
**Farve:** Gul (EE AA)

**Ejer:** Stine Grimbühler  
 Præstemarken 52, 4261 Dalmose  
**Tlf.:** 2032 0177  
**e-mail:** stinegrimbuher1998@hotmail.com

**Kåring:** 2014 kåret 9988 99 787 9  
**Mål:** 147-157-177-20,5

**Indeks/sikkerhed:** 131/0,8

**Antal bedækn.:** 98 (fordelt på 8 sæsoner)  
**Antal registrerede føl:** 44  
**Antal kåringsbedømt afkom:** 14

**Beskrivelse:** Hingst af særdeles god type med godt præg og udtryk. Passende dybde og bredde. Typisk, udtryksfuldt hoved, godt forenet med middellang, velformet hals. Ret god skulder. God manke. God overlinie. Velformet, muskuløst kryds. Lemmerne passende føre og tørre, muskuløs underarm. Bevægelsen ret god i skridt. God i trav. Ret god, men på forparten i galop.

**Materialprøve:** Norge 2013 udvidet bruksprøve

**Afkomsvurdering:** hingsten forventes at have sin 8. bedækningssæson i 2022

**Sport:**  
**Optaget i Sportsstambogen med medalje 2016**  
**Optagelsesgrundlag: Nordisk bronze (jun. dressur) 2015**  
 DM 2015: Bronze jun. dressur. 2016 sølv jun. dressur  
 EM 2016: junior dressur: 1. uplaceret

**Født:** 2009 I Norge hos Jan Even Myklebust

F: <b>HEROS</b> N-05-2517	FF: <b>FREDERIK SKOVÅ</b> 208333199901337, FJH 721 Kåringsbed.: I KL (10898 87 997 9) AFK. Adm. Godkendt 7.2	FFF: <b>PIKANT HALSNÆS</b> 208333199006657, EFJH 672
	FM: <b>ROSTRIGA</b> N-99-2714	FFM: <b>AYOE SKOVÅ</b> 208333199401525, EFJ 9417
M: <b>LØKLING NINROSA</b> N-96-2632	MF: <b>BJØRKTIND</b> N.2086	FMF: <b>NYVOLL'S TRIGGER</b> N.2108
		FMM: <b>SANDROS</b> N.15002
	MM: <b>NINA</b> N.13880	MFF: <b>JALNAR</b> , N-87-2529
		MFM: <b>LINDROSA</b> N.14630
		MMF: <b>NORDEN</b> N.1700
		MMM: <b>HEIDI</b> N.12897



**Bedækningsmetode:** ved hånd  
**Farve:** Gul (Ee AA)(anlæg for rødgul)

**Ejer:** Pernille Balcer, Kildegårdsvej 1, 4720 Præstø  
**Tlf.:** 5122 1975, **E-mail:** pernille.balcer@gmail.com  
**Udlejet frem til 1/8 2022 til:**  
 Jens Høgh, Herredsvejen 3, Skringstrup, 8832 Skals  
**Tlf.:** 4027 4440  
**E-mail:** j.w.allentoft@energimail.dk

**Kåring:** 2016 kåret med 9899 99 888 9  
**Mål:** 145-153-172-19,5

**Indeks/sikkerhed:** 133/0,72

**Antal bedækn.:** 136 (fordelt på 7 sæsoner)  
**Antal registrerede føl:** 86  
**Antal kåringsbedømt afkom:** 7

**Beskrivelse:** Betydelig og harmonisk hingst af særdeles god type. Passende dybde og bredde. Udtryksfuldt hoved, kort nakke. Velansat hals. Lang skulder. God manke. Muskeløs overlinie. Velformet kryds. Lemmerne passende føre og velstillede med god kode-længde, korte piber for. Bevægelsen god og taktfast i skridt og trav. Rummelig i galop.

**Materialprøve:** 2016 samlet resultat 7,92  
 - Observationsforløb, gns. af 2015 og 2016: 8,77  
 - Rideforløb 2016: 7,06

**Afkomsvurdering:** hingsten forventes at have sin 8. bedækningssæson i 2022

**Født:** 2012 hos Helene Lund Frederiksen

F: <b>GLIBINGS AJS</b> 208333200200595, EFJH 736 Kåringsbed.: 9898 79 1098 9 AFK. Adm. Godkendt 7.8 + M	FF: <b>GOLF GUDENÅ</b> 208333199705640, EFJH-S 710 Kåringsbed.: 9989 98 898 9 AFK. Adm. Godkendt 7.3	FFF: <b>ØRJAR</b> 578002019932623, EFJH 690
	FM: <b>SISEL HALSNÆS</b> 208333199203263, EFJ 9169 Kåringsbed.: I KL+M (9968 88 997 9) AFK. Guldmedalje	FFM: <b>GODTE GUDENÅ</b> 208333199203174, gul, EFJ 9168
M: <b>RIGMOR VÅRBY</b> 208333199805424, EFJ 10135 Kåringsbed.: I KL+M (8888 97 876 8) AFK. Adm. Bronzemedalje 8.67	MF: <b>ORION HALSNÆS</b> 208333198902522, EFJH 667 Kåringsbed.: I KL (10989 87 787 9) AFK. Adm. Godkendt 7.4 + M	FMM: <b>KNAST HALSNÆS</b> 208333198502999, EFJH 643
	MM: <b>RIE VÅRBY</b> 208333199403129, EFJ 9797 Kåringsbed.: I KL (8777 86 68 8) AFK. Bronzemedalje	FMM: <b>NIELSINE HALSNÆS</b> 208333198804502, EFJ 8772
		MFF: <b>KNAST HALSNÆS</b> 208333198502999, EFJH 643
		MFM: <b>JULIE HALSNÆS</b> 208333198403313, EFJ 8003
		MMF: <b>NIKK HALSNÆS</b> 208333198807021, EFJH 662
		MMM: <b>FLEURETTE</b> 208333199003410, EFJ 9115



**Bedækningsmetode:** ved hånd og i stod. Endvidere er der frostsæd til rådighed (godkendt til hele verden).

**Farve:** Gul (EE Aa)(anlæg for grå)

**Ejer:** Claus Brokholm

Tidsejlbjergvej 2, 8881 Thorsø

**Tlf.:** 2013 7051 (telefonisk henvendelse foretrækkes)

**E-mail:** clausbrokholm@gmail.com

**Kåring:** 2012 kåret med 9998 88 8109 9

**Mål:** 146-152-175-20,5

**Indeks/sikkerhed:** 131/0,90

**Antal bedækn.:** 196 (fordelt på 11 sæsoner)

**Antal registrerede føl:** 126

**Antal kåringsbedømt afkom:** 45

**Beskrivelse:** Elegant hingst af særdeles god type. Passende dybde og bredde. Typisk hoved, velforenet med velformet, middellang hals. Lang og fri skulder. God manke. God overlinie. Velformet kryds. Kun middeldybe lår. Lemmerne passende føre med gode vinkler. Gode led, koder og hove. (Overben begge for). Bevægelsen god og taktfast i skridt. Særdeles god og taktfast med prima ledaktion i trav. Særdeles god og velafbalanceret i galop.

**Materialprøve:** 2012: 9,33 point

**Afkomsvurdering:** 2018: Adm. godk. 7,82 (gns.), mødrenes gns. 8.24

**Sport:**

**Født:** 2008 hos Preben Olesen

F: <b>TROLLFIN</b> 578002020032594, FJH-S 740 Kåringsbed.: 10989 98 998 9 AFK. Adm. Godkendt 7.8 + M	FF: <b>BIRKELIDGUTEN</b> 578002019992657, N-99-2657	FFF: <b>FLØTREN</b> N-93-2513
	FM: <b>SAVANNA</b> 578002019982626, N.16442	FFM: <b>ROSALITA</b> N.15683
M: <b>CILLE HALSNÆS</b> 208333199702553, EFJ 10264 Kåringsbed.: I KL+M (7787 87 9108 8)	MF: <b>ØRJAR</b> 578002019932623, EFJH 690 Kåringsbed.:II KL (8678 77 798 8) AFK. Adm. Godkendt 7,9 + M	FMF: <b>HELGFIN</b> N.2085
	MM: <b>SISSEL HALSNÆS</b> 208333199203263, EFJ 9169 Kåringsbed.:I KL+M (9968 88 997 9) AFK. Guldmedalje	FMM: <b>LITLABØMØY</b> N-93-2820
		MFF: <b>RÅDAR</b> N.1989
		MFM: <b>TUNA</b> N-89-2660
		MMF: <b>KNAST HALSNÆS</b> 208333198502999, EFJH 643
		MMM: <b>NIELSINE HALSNÆS</b> 208333198804502, EFJ 8772



**Bedækningsmetode:** ved hånd  
**Farve:** gul (Ee AA) (anlæg for rødgul)

**Ejer:** Familien Rønstrup  
 Auningvej 5, Gjesing, 8963 Augning  
**Tlf.:** 2715 8195, **E-mail:** roenstrup@gjesings.net  
**Udlejning i perioden 12/3-1/7 2022 til:**  
 Jens Høgh, Herredsvejen 3, Skringstrup, 8832 Skals  
**Tlf.:** 4027 4440  
**E-mail:** j.w.allentoft@energimail.dk

**Kåring:** 2021 avlsg. 2022 med 8888 78 888 8  
**Mål:** 147-157-178-20

**Indeks/sikkerhed:** 130/0,56

**Antal bedækn.:** 2022 er hingstens første sæson

**Antal registrerede føl:** -

**Antal kåringsbedømt afkom:** -

**Beskrivelse:** Hingst af god type med godt fjordhestepræg. Passende dybde, middel bredde. Typisk, særdeles udtryksfuldt hoved. Lidt kort nakke. Middellang hals. Passende lang, men stejl skulder. Velmarkeret manke. Muskuløs overlinje. Velformet kryds. Lemmerne passende føre, kun middellange koder, indfodet for. Bevægelsen god og taktfast i skridt og trav. Rummelig og velafbalanceret i galop.

**Materialprøve:**  
 Observationsforløb: 2021: 8,25

**Afkomsvurdering:**

**Født:** 2019 hos Inge Rønstrup

F: <b>ÅGERUPGÅRDS ELLIOT</b> 208333FJ1401015, FJH-S 785 Kåringsbed.: 9989 88 999 9	FF: <b>INGOLF KJÆR-GAARD</b> 208333FJ0804989, EFJH-S 764 Kåringsbed.: 8998 87 899 9 AFK. Adm. Godkendt 8.13 + M	FFF: <b>FJORDENS MARCUS</b> 208333200001778, FJH 726
	FM: <b>GLIBINGS FEMINE</b> 208333FJ0701734, EFJ 10823 Kåringsbed.: 9988 77 998 9 + M AFK. Adm. Bronzemedalje 8.00	FMM: <b>ARENDESE STANSTORP</b> 208333199805846, EFJ 9938
M: <b>GLIBINGS DILD</b> 208333FJ0502453, FJ 10867 Kåringsbed.: 87910 78 1098 9 + M	MF: <b>GOLF GUDENÅ</b> 208333199705640, EFJH-S 710 Kåringsbed.: 9989 98 898 9 AFK. Adm. Godkendt 7.3	FME: <b>GLIBINGS AJS</b> 208333200200595, EFJH 736
	MM: <b>SISSEL HALSNÆS</b> 208333199203263, EFJ 9169 Kåringsbed.: I KL+M (9968 88 997 9) AFK. Guldmedalje	FMM: <b>SØNDERGÅRDS MADIKEN</b> 208333199503630, EFJ 9526
		MFF: <b>ØRJAR</b> 578002019932623, EFJH 690
		MFM: <b>GODTE GUDENÅ</b> 208333199203174, gul, EFJ 9168
		MMF: <b>KNAST HALSNÆS</b> 208333198502999, EFJH 643
		MMM: <b>NIELSINE HALSNÆS</b> 208333198804502, EFJ 8772





**Bedækningsmetode:** i stod

**Farve:** Gul

**Ejer:** Aase og Harald Hansen  
Højbogårdsvej 5, Hassing, 7755 Bedsted  
**Tlf.:** 9794 6143 / 4038 8168  
**e-mail:** aaseogharald@live.dk

**Kåring:** 2007 kåret med 10988 78 887 9  
**Mål:** 145-153-178-20,5

**Indeks/sikkerhed:** 119/0,87

**Antal bedækn.:** 150 (fordelt på 15 sæsoner)  
**Antal registrerede føl:** 90  
**Antal kåringsbedømt afkom:** 28

**Beskrivelse:** Betydelig hingst af prima type, med særdeles godt fjordhestepræg. Passende dybde og bredde. Særdeles udtryksfuldt hoved. Velansat, middellang hals. God skulder og manke. God overlinie. Velformet kryds. Lemmerne passende føre, lidt uens forhove. Bevægelsen god og taktfast, men snæver i skridt og trav. Ret god i galop.

**Materialprøve:** 2001 Norge stationsafprøvning

**Afkomsvurdering:**  
2014 fremstillet ved FJH-kåring i 8. bedæknings sæson mhp. bevaring af kåringen. Kåringen blev bevaret.  
2014: Adm. godk. med 7,46 (mødrenes gns. 8,25)

**Udland:**  
Tyskland: 2002 kåret og udnævnt til præmiehingst

**Født:** 1996 i Norge hos Hans Nedreberg

F: <b>ENAR</b> N.2020	FF: <b>ENE</b> S 55	FFF: <b>ENOK</b> N.1610
		FFM: <b>TOLTA</b> S 700
M: <b>RÅNJA</b> N.15609	FM: <b>NINA</b> N.13880	FMF: <b>NORDEN</b> N.1700
		FMM: <b>HEIDI</b> N.12897
	MF: <b>RÅDAR</b> N.1989	MFF: <b>TUNFELD</b> N.1862
		MFM: <b>MONICA</b> N.14495
	MM: <b>LAILA</b> N.14850	MMF: <b>ROSSAR</b> N.1809
		MMM: <b>LEIDY</b> N.14121



**Bedækningsmetode:** Fersk sæd

**Farve:** Ulsblak (EEAA)

**Ejer:** Mitzi Stefansen

Kåstrupvej 1, 7700 Thisted

**Tlf.:** 2147 8726

**E-mail:** stald-lundsminde@mail.com

**Kåring:** 2021 kåret med 9887 77 877 8

**Mål:** 147-158-175-20

**Indeks/sikkerhed:** 117/0,56

**Antal bedækninger:** 2022 er første bedækningssæson

**Antal registrerede føl:**

**Antal kåringsbedømt afkom:**

**Beskrivelse:** Betydelig hingst af særdeles god type. Passende dybde og bredde. Typisk hoved, godt øje, god kæbemærkning. Middellangt, lavt ansat hals. Lang skulder. Velmarkeret, lang manke. Lidt muskelfattig overlinje. Lang lænd. Middellangt kryds. Lemmerne passende føre, fransk venstre for, overben indvendig venstre for, lidt vinklede bag. Bevægelsen god og taktfast i skridt. Ret god, men mere haseaktion kunne ønskes i trav og galop.

**Materialprøve:**

Udvidet brugsprøve i Norge 2021: Godkendt

**Afkomsvurdering:**

**Født:** 2017 i Norge hos Anne-K, Nils R og Kell E. Høglamen

F: <b>LAVRANS</b> N 578002020132553, N.2297	FF: <b>BALDER MANN</b> N 578002020082647, N.2267	FFF: <b>KROGS BALDER</b> N-01-2765, N.2210
	FM: <b>EIR</b> N-17065	FFM: <b>NESSAJA SOLBERG</b> N-02-2348, N.16695
M: <b>NIDARROSA</b> N-04-2682, N.16824	MF: <b>ÅSEDØLEN</b> N-00-2689, N.2199	FMF: <b>FREDERIK SKOVÅ</b> 208333199901337, FJH 721, N.2202.
	MM: <b>DAISI</b> N-94-2548, N.16109	FMM: <b>HILDEGRÅA</b> N-96-2564, N.16279
		MFF: <b>VESLEKAR</b> N-96-2817, N.2158
		MMF: <b>ROSALITA</b> N-90-2602, N.15683
		MMF: <b>MYKLESTADEN</b> N-89-2505, N.2058
		MMM: <b>SØLVI</b> N-89-2610, N.15606

**Hingsten bedækker ved hand.**

**Farve:** Gul (EeAA) (anlæg for rødgul)

**Ejer:** Leif Grimbühler

Ny Hagestedvej 59A, 4532Gislinge

**Tlf.:** 2442 1010

**E-mail:** grimbuhler@outlook.dk

**Kåring:** 2021 avlsg. i 2022 med 9998 99 778 9

**Mål:** 144-154-175-19,5

**Indeks/sikkerhed:** 136/0,56

**Antal bedækn.:** 31 (1 sæson)

**Antal registrerede føl:** -

**Antal kåringsbedømt afkom:** -

**Beskrivelse:**

Betydelig hingst af særdeles god type. Passende dybde og bredde. Særdeles udtryksfuldt hoved, godt øje, god kæbemærkning. Velansat, kun middellang hals. God skulder. God, velmarkeret manke. Muskeløs overlinje. Velformet, muskuløst kryds. Lemmerne passende føre med god ledmærkning, muskuløs underarm, korte piber for. Bevægelsen ret god, lidt stampende bag i skridt. Ret god, lidt mere undergreb kunne ønskes i trav. Rummelig i galop.

**Materialprøve:**

Observationsforløb: 2020: 9,31 - 2021: 9,15

Stationstest: udsynet august 2021: Godkendt

**Afkomsvurdering:**

**Født:** 2018 hos Merete Schelhase

<b>F: FJELLTOR</b> 578002020072527, FJH 787 Kåringsbed.: 10999 89 988 9	<b>FF: TORSETBLAKKEN</b> 578002020022617, N-02-2617	<b>FFF: KOLLISTAEN</b> N-98-2667
	<b>FM: FJELLMØY, N.15605</b>	<b>FFM: MYKLA STINE</b> N.16340
<b>M: DORELLA FJORD- LYST</b> 208333FJ1200741, FJ-S 12054 Kåringsbed.: 10999 99 8910 10 + M	<b>MF: MODEL SKOVÅ</b> 208333FJ0603665, EFJH 762 Kåringsbed.: 9988 87 887 9 AFK. Adm. Godkendt 8.2 + medalje	<b>FMF: DRAGMANN</b> N.1938
	<b>MM: ZALINA FJORDLYST</b> 208333FJ0600307, FJ 10751 Kåringsbed.:8888 77 788 8 + medalje	<b>FMM: MOLLY</b> N.14867
		<b>MMF: GRANIT HALSNÆS</b> 208333200103213, EFJH 731
		<b>MMF: AYOE SKOVÅ</b> 208333199401525, EFJ 9417
		<b>MMF: TORNHØJS CANUT</b> 208333200101344, FJH 730
		<b>MMM: LORINA FJORDLYST</b> 208333199501183, EFJ 9600



**Hingsten bedækker ved hand.**

**Farve:** Gul (EeAA) (anlæg for rødgul)

**Ejer:** Thomas R. Schmidt

Bjerndrupgårdvej 30, 6070 Christiansfeld

**Tlf.:** 2028 2705

**E-mail:** staldkiel@gmail.com

**Kåring:** 2008 kåret med 8777 67 788 8

**Mål:** 145-152-178-20

**Indeks/sikkerhed:** 118/0,59

**Antal bedækn.:** 45 (fordelt på 13 sæsoner)

**Antal registrerede føl:** 34

**Antal kåringsbedømt afkom:** 1

**Sport:**

**Optaget i Sportsstambogen med medalje i 2011**

**Optagelsesgrundlag: DM guld (allround) i 2010**

**Beskrivelse:** Hingst af god type med godt køns- og racepræg. Typisk, særdeles udtryksfuldt hoved trangt forenet med en velansat men kraftig hals. Lidt stejl skulder og lidt tilrundet manke. Muskuløs overlinie og lidt stram lænd, samt velformet kryds. Passende ført fundament, mere muskulatur og ledmarkering ønskes. Uregelmæssig forstilling og runde haser. Bevægelsen er snæver i skridt, energisk og taktfast i trav, rummelig og i god balance i galop.

**Materialprøve:** 2008: 8,13 point (4/6)

**Køreprøve:** 2007: 8,44 point

**Afkomsvurdering:** ej stillet afkom på plads og ikke nok kåringsbedømt afkom til adm. vurdering. 2014 fremstillet ved FJH-kåring i 8. bedækningssæson mhp. bevaring af kåringen. Kåringen blev bevaret.

**Udland:**

Tyskland SH/HH, Neumünster 2017: Anerkendt til avl.

**Født:** 2004 hos Annette Schmidt Kristensen

<b>F: ATHOS</b> 208333199203335, FJH-S 684 Kåringsbed.: II KL (8777 76 787 8) AFK. II kl. 1.gr. (20)	<b>FF: BUGGEDALS FOSS</b> 208333198503160, FJH 644 Kåringsbed.: I KL AFK. 2 KL 1 GR (20)	<b>FFF: GNIST</b> 208333198101975, EFJH 620
	<b>FM: SANDRA</b> 208333198701312, EFJ 8543 Kåringsbed.: I KL B (8768 76 77 8) AFK. Guldmedalje	<b>FFM: NITTA BAKKELY, FJ 6712</b>
<b>M: TIPPE HALSNÆS</b> 208333199304666, EFJ 9376 Kåringsbed.: II KL A (7668 76 55 6) AFK. Guldmedalje	<b>MF: TROSSEN</b> FJH 664 Kåringsbed.: II KL (8788 87 788 8)	<b>FMF: HOVDAREN, FJH 610</b>
	<b>MM: OLINE HALSNÆS</b> FJ 8863 Kåringsbed.: I A + M (8878 87 897 8)	<b>FMM: TANJA</b> 208333198101876, FJN 4985
		<b>MFF: KROSSAR, S 144</b>
		<b>MFM: FANNY, S 2290</b>
		<b>MMF: KNAST HALSNÆS</b> 208333198502999, EFJH 643
		<b>MMM: JETTE, EFJ 5826</b>



**Hingsten bedækker ved hånd.**

**Farve:** Gul (EE Aa)(anlæg for grå)

**Ejer:** Marthine Skovrup

Lertevej 7, 6560 Sommersted

**Tlf.:** 2231 4033

**E-mail:** mathine\_skovrup@hotmail.com

**Kåring:** 2016 kåret med 8798 77 899 8

**Mål:** 145-152-175-19,5

**Indeks/sikkerhed:** 120/0,65

**Antal bedækn.:** 25 (fordelt på 5 sæsoner)

**Antal registrerede føl:** 13

**Antal kåringsbedømt afkom:** 3

**Beskrivelse:** Hingst af god type. Passende dybde og bredde. Typisk hoved, trangt forenet med lavt ansat, lidt kraftig hals. God, fri skulder. God manke. Muskuløs overlinie. Velformet kryds. Lemmerne passende føre, indfodet for. Smalle hove. Vinklede haser. Bevægelsen god og taktfast, men snæver i skridt. Særdeles god og taktfast i trav. Rummelig, afbalanceret i galop.

**Materialprøve:** 2016 samlet resultat 8,71

- Observationsforløb, gns. af 2015 og 2016: 9,04

- Rideforløb 2016: 8,38

**Afkomsvurdering:** hingsten forventes at have sin 8. bedækningssæson i 2023

**Sport:**

2017: DSP-avlschampionat: Sølv i finale

2019: DM senior dressur bronzemedalje

2020: DM senior dressur, 5. plads

**Født:** 2012 hos Annette Schmidt Kristensen

<b>F: MASTRUP ZOLA</b> 208333199606018, FJH-S 715 Kåringsbed.: II KL (7877 66 887 8) AFK. II kl. 1.gr. (20)	<b>FF: EROS</b> FJH 676 Kåringsbed.:II KL (8777 56 687 7)	<b>FFF: DALAR</b> N.2120
	<b>FM: LUISE</b> FJ 7487 Kåringsbed.: I KL A	<b>FFM: TILDA</b> S 2096
<b>M: STALD KIELS KRØNIKE</b> 208333FJ0503899, FJ 10871 Kåringsbed.:9888 68 998 9 + M AFK. Adm. Sølvmedalje 8.83	<b>MF: MAX</b> 208333199303323, FJH-S 691 Kåringsbed.: II KL (8768 77 988 8)	<b>FMF: BARON HALSNÆS</b> EFJH 580
	<b>MM: TIPPE HALSNÆS</b> 208333199304666, EFJ 9376 Kåringsbed.:II KL A (7668 76 55 6) AFK. Guldmedalje	<b>FMM: LISBETH</b> FJ 5405
		<b>MFF: HUSAR HALSNÆS</b> 208333198202523, FJH 618
		<b>MFM: MAI</b> FJ 7396
		<b>MMF: TROSSEN</b> FJH 664
		<b>MMM: OLINE HALSNÆS</b> FJ 8863



**Bedækningsmetode:** ved hånd og i stod  
**Farve:** Gul (EE Aa) (anlæg for grå)

**Ejer:** Stutteri Overgaard  
 Skinderupvej 11, 9632 Møldrup  
**Tlf.:** 2230 2178 / 2989 2179  
**E-mail:** jpovergaard@outlook.dk

**Kåring:** 2021 kåret med 8878 67 787 8  
**Mål:** 148-156-178-20

**Indeks/sikkerhed:** 123/0,56

**Antal bedækn.:** 8 (fordelt på 2 sæsoner)  
**Antal registrerede føl:** 2  
**Antal kåringsbedømt afkom:** -

**Beskrivelse:** Hingst af god type Passende dybde og bredde. Typisk, udtryksfuldt hoved. God forening med middellang, velrejt hals. Ret god skulder og manke. God overlinje. Middellangt kryds. Lemmerne passende føre, indfodet for. Lidt klejne haser. Bevægelsen ret god i skridt. God, men svingende for i trav. Ret god i galop.

**Materialprøve:**  
 Observationsforløb: 2019: 8,93, 2020: 9,39, 2021: 9,40  
 Rideforløb: 2021: 7,71

**Afkomsvurdering:**

**Født:** 2017 Dorte og Thomas Rudolph Schmidt

<b>F: STALD KIELS SAGN</b> 208333201201861, FJH 777 Kåringsbed.: 8798 77 899 8	<b>FF: MASTRUP ZOLA</b> 208333199606018, FJH-S 715 Kåringsbed.:II KL (7877 66 887 8) AFK. II kl. 1.gr. (20)	<b>FFF: EROS</b> FJH 676
	<b>FM: STALD KIELS KRØNIKE</b> 208333FJ0503899, FJ 10871 Kåringsbed.: 9888 68 998 9 + M AFK: Sølvmedalje	<b>FFM: LUISE</b> FJ 7487
	<b>M: ZICCO FJORDLYST</b> 208333FJ0602177, FJ-S 10726 Kåringsbed.: 8867 66 876 7	<b>MF: TORNHØJS CANUT</b> 208333200101344, FJH 730 Kåringsbed.: 8888 67 887 8 AFK. Adm. Godkendt 7.6 + M
	<b>MM: MICHALA FJORDLYST</b> 208333199601747, FJ 9719 Kåringsbed.:I KL+M (9877 78 686 8)	<b>FMM: TIPPE HALSNÆS</b> 208333199304666, EFJ 9376
		<b>MFF: CADEAU HALSNÆS</b> 208333199706038, EFJH 713
		<b>MFM: SANDRA FJORDBLIK</b> 208333199109188, FJ 9029
		<b>MMF: PIKANT HALSNÆS</b> 208333199006657, EFJH 672
		<b>MMM: ABELONE TYLER</b> 208333198602525, FJ 8183



**Bedækningsmetode:** fersk sæd og kølesæd  
**Farve:** Gul (Ee AA) (anlæg for rødgul)

**Ejer:** Line Kraghede Jensen, Jelstrup Kirkevej 40, 9480 Løkken, Tlf.: 2360 1630, E-mail: [likj@ucn.dk](mailto:likj@ucn.dk)

**Udlejet i 2022 til:**

**Lejer:** Stald Nordic, Moldbjergvej 21, 9240 Nibe  
 Tlf: 3066 4918

**E-mail:** stald-nordic@outlook.dk

**Kåring:** 2020 kåret med 8888 88 888 8

**Mål:** 147-156-175-19

**Indeks/sikkerhed:** 126/0,56

**Antal bedækn.:** 34 (fordelt på 3 sæsoner)

**Antal registrerede føl:** 15

**Antal kåringsbedømt afkom:** -

**Beskrivelse:**

Harmonisk hingst af god type. Passende dybde og bredde. Typisk hoved. Middellang, velansat hals. God skulder. Velmarkeret manke. God overlinje. Velformet kryds. Lemmerne passende føre med middellange koder, fransk for. Lidt mere hasemarkering kunne ønskes. Bevægelsen god og taktfast, men snæver i skridt. God og taktfast i trav. Rummelig i galop.

**Materialprøve:**

Observationsforløb: samlet: 9,61  
 (2018: 9,74 - 2019: 9,36 – 2020: 9,73)  
 Rideforløb: 2020: 7,50

**Afkomsvurdering:**

**Født:** 2016 hos Ditte og Dennis Bisgaard

F: <b>MOSEGÅRDENS IVANHOE</b> 208333FJ1101949, FJH 774 Kåringsbed.: 8898 79 889 9	FF: <b>MOSEGÅRDENS KEJSER</b> 208333200201390, EFJH 739 Kåringsbed.: 7887 87 678 8 AFK. I kl. 2.gr. 21	FFF: <b>GOLF GUDENÅ</b> 208333199705640, EFJH-S 710
	FM: <b>MOSEGÅRDENS LUPIN</b> 208333200201391, EFJ 10415 Kåringsbed.: 8877 97 87 8	FMM: <b>KAMILLA</b> 208333199006661, EFJ 9059
M: <b>KASTANJEGÅRDENS LÆRKE</b> 208333200302743, EFJ 10565 Kåringsbed.: medalje 9889 97 888 9 + M AFK. Adm. Bronzemedalje 8.5	MF: <b>ORION HALSNÆS</b> 208333198902522, EFJH 667 Kåringsbed.: I KL (10989 87 787 9) AFK. Adm. Godkendt 7.4 + M	MFF: <b>KNAST HALSNÆS</b> 208333198502999, EFJH 643
	MM: <b>KASTANJEGÅRDENS SATCHA</b> 208333199110923, EFJ 9050, Kåringsbed.: I KL B (8787 87 77 8), AFK. Guldmedalje	MFM: <b>JULIE HALSNÆS</b> 208333198403313, EFJ 8003
		MMF: <b>PLUTONIKK</b> EFJH 616
		MMM: <b>HALSKOV'S GRY</b> 208333198402815, EFJ 7804



**Bedækningsmetode:** fersk sæd og kølesæd  
**Farve:** Gul (EE Aa) (anlæg for grå)

**Ejer:** Helle Prinsholm og Kasper Hansen, Strarupvej 8, 5772 Kværndrup, **Tlf.:** 2737 8409 / 2342 1663  
**E-mail:** kashhansen@yahoo.com  
**Udlejet i 2022 til:** Niels Grøndahl, Støvring Hingstedepot, Fløvej 10, 9530 Støvring Grenåvej 228, 8960 Randers SØ  
**Tlf.:** 4030 5264, **E-mail:** niels@hingstedepotet.dk

**Kåring:** 2019 kåret med 9889 97 9109 9  
**Mål:** 147-156-178-19,5

**Indeks/sikkerhed:** 134/0,56

**Antal bedækn.:** 79 (fordelt på 4 sæsoner)  
**Antal registrerede føl:** 39  
**Antal kåringsbedømt afkom:** -

**Beskrivelse:**

Maskulin hingst af særdeles god type med godt racepræg. Passende dybde og bredde. Typisk og udtryksfuldt, dog lidt stort hoved. Middellang, lidt kraftig og lidt lavt ansat hals. Passende lang, fri, men lidt stejl skulder. Velmarkeret manke. Særdeles god overlinje. Smidig lænd. Velformet kryds. Lemmerne passende føre, velstillede for, korte piber for. Lidt rette haser.

**Materialprøve:**

Observationsforløb: samlet: 9,80  
 (2017: 9,90 - 2018: 9,75 - 2019: 9,75)  
 Rideforløb: 2019: 7,67

**Afkomsvurdering:**

**Sport:**

2019: 6. plads i finalen for DSP avlschampionat

**Født:** 2015 hos Rie og Jimmi Olsen

F: <b>TROLLFIN</b> 578002020032594, FJH-S 740 Kåringsbed.: 10989 98 998 9 AFK. Adm. Godkendt 7.8 + M	FF: <b>BIRKELIDGUTEN</b> 578002019992657, N-99-2657	FFF: <b>FLØTREN</b> N-93-2513
	FM: <b>SAVANNA</b> 578002019982626, N.16442	FFM: <b>ROSALITA</b> N.15683
		FMF: <b>HELGFIN</b> N.2085
		FMM: <b>LITLABØMØY</b> N-93-2820
M: <b>HØJGAARDS HIVA</b> 208333FJ0702818, FJ 11022 Kåringsbed.: 8888 86 898 8 + M AFK. Adm. Bronzemedalje 8.67	MF: <b>ORION HALSNÆS</b> 208333198902522, EFJH 667 Kåringsbed.: I KL (10989 87 787 9) AFK. Adm. Godkendt 7.4 + M	MFF: <b>KNAST HALSNÆS</b> 208333198502999, EFJH 643
	MM: <b>DIVA HALSNÆS</b> 208333199801734, FJ 10060 Kåringsbed.: I KL+M (98810 88 999 9)	MFM: <b>JULIE HALSNÆS</b> 208333198403313, EFJ 8003
		MMF: <b>ØRJAR</b> 578002019932623, EFJH 690
		MMM: <b>SISSEL HALSNÆS</b> 208333199203263, EFJ 9169





**Bedækningsmetode:** ved hånd  
**Farve:** grå (EE aa)

**Ejer:** Natasja Schütt  
 Gl. Terpetvej 2, 9850 Hirtshals  
**Tlf.:** 2559 3210  
**E-mail:** elsker-bianca-xd@hotmail.com

**Kåring:** 2021, kåret med 7877 87 788 8  
**Mål:** 143-153-179-20

**Indeks/sikkerhed:** 123/0,56

**Antal bedækn.:** 21 (fordelt på 2 sæsoner)  
**Antal registrerede føl:** 10  
**Antal kåringsbedømt afkom:** -

**Beskrivelse:**

Lidt kraftig og lidt dyb hingst af ret god type. Passende bredde. Særdeles udtryksfuldt hoved. Trangt forenet med kraftig hals. Stejl skulder. Lang, lidt tilrundet manke. Muskuløs, men vigende overlinje. Lang lænd. Middellangt, lidt toppet kryds. Lemmerne passende føre med god ledmarkering, kun middellange koder, korte piber for. Lidt smalle haser. Bevægelsen ret god i skridt. God og taktfast, men vid bag i trav. Rummelig i galop.

**Materialprøve:**

Observationsforløb: samlet: 8,79  
 (2019: 8,63 - 2020: 8,86 - 2021: 8,89)  
 Rideforløb: 2021: 7,86

**Afkomsvurdering:** -

**Optaget i Sportsstambogen 2021:**

Optagelsesgrundlag: Nr. 2 ved DSP championat

**Født:** 2017 hos Gerda og Poul Pedersen

<b>F: BRIJOL</b> 528015020050298, FJH 780 Kåringsbed.: 9988 88 878 9	<b>FF: KVENTIN</b> DE343430473399	<b>FFF: KVEST HALSNÆS</b> 208333198920616, 8920616	
	<b>FM: RIKA</b> 528015019960680	<b>FFM: URMEL</b> DE322220003285	<b>FMF: ARIN</b> N.1937
<b>M: ISABELLA STRØ-DAM</b> 208333FJ0903337, FJ 11009 Kåringsbed.: 8888 88 797 8 + M	<b>MF: TROLLFIN</b> 578002020032594, FJH-S 740 Kåringsbed.:10989 98 998 9 AFK. Adm. Godkendt 7.8 + M	<b>FMM: KATRIEN</b> K-141	
	<b>MM: FEA STRØDAM</b> 208333200304640, FJ 10458 Kåringsbed.:8777 89 767 8	<b>MFF: BIRKELIDGUTEN</b> 578002019992657, N-99-2657	<b>MMF: SAVANNA</b> 578002019982626, N.16442
		<b>MMM: GOLF GUDENÅ</b> 208333199705640, gul, EFJH-S 710	<b>MMM: FREJA TOFT</b> 208333198804434, FJ 8794



**Bedækningsmetode:** ved hånd og i stod  
**Farve:** Gul (EEAA)

**Ejer:** Karina og Morten Thygesen Larsen og Louise  
 Grønhøj Sommer, Holmsøvej 112, 9690 Fjerritslev  
**Tlf.:** 6176 5584 / 4218 4555  
**E-mail:** karinathygesen2306@gmail.com

**Kåring:** 2021: avlsg. 2022 med 8887 78 897 8  
**Mål:** 142-152-174-20

**Indeks/sikkerhed:** 132/0,56

**Antal bedækn.:** 2022 er første bedækningsæson  
**Antal registrerede føl:** -  
**Antal kåringsbedømt afkom:** -

**Beskrivelse:**

Lidt overbygget hingst af god type. Passende dybde og bredde. Typisk, lidt langt hoved. Passende lang, velansat hals. God skulder. Ret god manke. Lidt vigende overlinje. Lang lænd. Middellangt kryds. Lemmerne passende føre med god ledmarkering, korte piber for, indfodet højre for. Bevægelsen god og taktfast i skridt. Særdeles god og taktfast med god haseaktion, men svingende for i trav. Ret god, lidt på forparten i galop.

**Materialprøve:**

Observationsforløb: 2021: 9,15

**Afkomsvurdering:**

**Født:** 2019 hos Vivian og Jens Erik Skøtt

<b>F: HØJGAARDS NANDO</b> 208333201302766, FJH 782 Kåringsbed. 9888 98 888 9	<b>FF: FLØGSTAD ODIN</b> N.2275	<b>FFF: FATTNES JONAS</b> N.2226	
	<b>FM: GLIBINGS SIV</b> 208333200301462, EFJ 10705 Kåringsbed.: 9 + M (91088 88 999 9) AFK. Adm. Bronzemedalje 8.00	<b>FFM: FLØGSTAD LENDA</b> N.15714	<b>FMF: GOLF GUDENÅ</b> 208333199705640, EFJH-S 710
<b>M: VIKKELSØ'S MY-STIK</b> 20833FJ0600829, FJ 10854 Kåringsbed. 9989 78 988 9 + M AFK: Sølvmedalje	<b>MF: VIKKELSØ'S I.P.</b> 20833200205021, FJH-S 737 Kåringsbed. 8899 78 887 9 AFK: II kl. 1.gr. (20 point)	<b>FMM: SISSEL HALSNÆS</b> 208333199203263, EFJ 9169	
	<b>MM: SAGA GUDENÅ</b> 20833199702633, EFJ 9806 Kåringsbed. I kl. + M 9978 87 787 8	<b>MFF: CADEAU HALSNÆS</b> 20833199706038, EFJH 713	<b>MFM: SANDRA</b> 20833198701312, EFJ 8545
		<b>MMF: ØRJAR</b> 578002019932623, EFJH 690	<b>MMM: ELGA GUDENÅ</b> 9300602, FJ 9337



**Bedækningsmetode:** ved hånd

**Farve:** Gul (EE AA)

**Ejer:** Tine Anneberg

Strandboulevarden 123, 5.th., 2100 København Ø

**Tlf.:** 2325 5097, **E-mail:** tine-anneberg@hotmail.com

**Udlejet i perioden 25/3-5/6 2022 til:** Mikkel Kruse Johansen, Grenåvej 228, 8960 Randers SØ

**Tlf.:** 5336 9330

**E-Mail:** mikkkelkrusejohansen@hotmail.dk

**Kåring:** 2018 kåret med 9988 88 998 9

**Mål:** 148-157-178-20

**Indeks/sikkerhed:** 133/0,56

**Antal bedækn.:**

**Antal registrerede føl:** -

**Antal kåringsbedømt afkom:** -

**Beskrivelse:**

Betydelig og maskulin hingst af særdeles god type. Passende dybde og bredde. Udtryksfuldt hoved. Velforenet med velansat, velrejst hals. Lidt stejl, fri skulder. God manke. God, muskuløs overlinje. Smidig lænd. Middel-langt kryds. Lemmerne passende føre og velstillede, lidt korte, stejle koder. Bevægelsen særdeles god og taktfast, men snæver i skridt. Særdeles god og taktfast i trav. Rummelig og taktfast i galop.

**Materialprøve:**

**Observationsforløb: samlet 9,12**

2017: 9,20, 2018: 9,03

**Rideforløb:** bestået 2018 med 8,44

**Afkomsvurdering:**

**Sport:**

2021: DM dressur: sølvmedalje

**Født:** 2014 hos Vivian og Jens Erik Skøtt

F: <b>FJORDBÆKKEN'S SIDAN</b> 208333FJ0704589, FJH 759 Kåringsbed. 9998 87 788 9	FF: <b>ØRJAR</b> 578002019932623, EFJH 690 Kåringsbed.:II KL (8678 77 798 8) AFK. Adm. Godkendt 7,9 + M	FFF: <b>RÅDAR</b> N.1989
	FM: <b>SILKE STANSTORP</b> 208331995040425, FJ 9630 Kåringsbed. I kl. + M 9888 88 888 9	FMM: <b>TUNA</b> N-89-2660
M: <b>VIKKELSØ'S MY-STIK</b> 208333FJ0600829, FJ 10854 Kåringsbed. 9989 78 988 9 + M AFK: Sølvmedalje	MF: <b>VIKKELSØ'S I.P.</b> 20833200205021, FJH-S 737 Kåringsbed. 8899 78 887 9 AFK: II kl. 1.gr. (20 point)	FMF <b>NIKK HALSNÆS</b> 20833198807021, EFJH 662
	MM: <b>SAGA GUDENÅ</b> 20833199702633, EFJ 9806 Kåringsbed. I kl. + M 9978 87 787 8	FMM: <b>STELLA STANSTORP</b> 8503459, EFJ 8115
		MFF: <b>CADEAU HALSNÆS</b> 20833199706038, EFJH 713
		MFM: <b>SANDRA</b> 20833198701312, EFJ 8545
		MMF: <b>ØRJAR</b> 578002019932623, EFJH 690
		MMM: <b>ELGA GUDENÅ</b> 9300602, FJ 9337



**Bedækningsmetode:** Fersk sæd og frostsæd (kun i DK)

**Farve:** Gul (EE Aa)(anlæg for grå)

**Ejer:** Mitzi Stefansen

Kåstrupvej 1, 7700 Thisted

**Tlf.:** mobil 2147 8726

**E-mail:** stald-lundsminde@mail.com

**Kåring:** 2019 kåret med 7888 79 887 8

**Mål:** 149-157-177-20

**Indeks/sikkerhed:** 129/0,59

**Antal bedækn.:** 55 (fordelt på 5 sæsoner)

**Antal registrerede føl:** 28

**Antal kåringsbedømt afkom:** -

**Sport:**

Optaget i sportsstambogen pr. 31.12.2020 med medalje.

Optagelsesgrundlag: 2020 DM, guld i senior spring.

2020 FJ Trophylisten, nr. 1 i senior dressur, nr. 2 i kørsel

**Beskrivelse:**

Hingst af ret god type, lidt mere hingstepræg kunne ønskes. Passende dybde og bredde. Ret typisk, lidt stort og lidt langt hoved. Velforenet med middellang, velansat hals. God skulder. Velmarkeret manke. God overlinje. Lidt lang lænd. Middellangt, lidt toppet kryds. Lemmerne passende føre med god ledmarkering, indfodet højre for, fransk venstre for. Bevægelsen god og taktfast i skridt og trav. Ret god i galop.

**Materialprøve:**

**Observationsforløb: samlet 8,76**

2016: 7,53; 2017: 8,78; 2018: 8,67, 2019: 8,82

**Rideforløb:** bestået med 7,25

**Afkomsvurdering:**

**Født:** 2014 hos Preben Olesen

<b>F: ORKAN SKOVÅ</b> 208333FJ0807198, FJH 763 Kåringsbed.: 9998 88 8109 9 AFK. Adm. Godkendt 7.82	<b>FF: TROLLFIN</b> 578002020032594, FJH-S 740 Kåringsbed.:10989 98 998 9 AFK. Adm. Godkendt 7.8 + M	<b>FFF: BIRKELIDGUTEN</b> 578002019992657, N-99-2657
	<b>FM: CILLE HALSNÆS</b> 208333199702553, EFJ 10264 Kåringsbed.: I KL+M (7787 87 9108 8)	<b>FFM: SAVANNA</b> 578002019982626, N.16442
<b>M: AYOE SKOVÅ</b> 208333199401525, EFJ 9417 Kåringsbed.: I KL+M (8978 88 9108 9) AFK. Guldmedalje	<b>MF: ORION HALSNÆS</b> 208333198902522, EFJH 667 Kåringsbed.: I KL (10989 87 787 9) AFK. Adm. Godkendt 7.4 + M	<b>FMF: ØRJAR</b> 578002019932623, EFJH 690
	<b>MM: PUK HALSNÆS</b> 208333199006626, FJ 8991 Kåringsbed.:II KL A (7667 77 78 7)	<b>FMM: SISSEL HALSNÆS</b> 208333199203263, EFJ 9169
		<b>MFF: KNAST HALSNÆS</b> 208333198502999, EFJH 643
		<b>MFM: JULIE HALSNÆS</b> 208333198403313, EFJ 8003
		<b>MMF: GREIING</b> FJH 650
		<b>MMM: JETTE</b> EFJ 5826

**Hingsten bedækker ved hånd.**

**Farve:** Gul (Ee AA) (anlæg for rødgul)

**Ejer:** Jørgen Grimbühler

Ågerupvej 89, 4390 Vipperød

**Tlf.:** mobil 4052 2430 / 6174 3673

**e-mail:** jespergrimbuher@gmail.com

**Kåring:** 2018 kåret med 9989 88 999 9

**Mål:** 148-158-181-20,5

**Indeks/sikkerhed:** 131/0,67

**Antal bedækn.:** 90 (fordelt på 5 sæsoner)

**Antal registrerede føl:** 60

**Antal kåringsbedømt afkom:** 2

**Sport:**

2019: 3. plads i DSP championatsfinalen, 5 års dressur

**Beskrivelse:**

Betydelig, muskuløs hingst af særdeles god type. Pas-sende dybde og bredde. Udtryksfuldt hoved med god kæbemarkering. Velforenet med velrejst hals. Lang, fri skulder. Velmarkeret manke. Særdeles god overlinje. Smidig lænd. Velformet kryds. Lemmerne passende føre med god ledmarkering, korte piber for, kun middel-lange koder, god hovform. (Overben udvendig venstre for). Velmarkerede haser. Bevægelsen særdeles god og taktfast i skridt og trav. Rummelig og velafbalanceret i galop.

**Materialprøve:**

Observationsforløb: samlet 9,08

(2016: 8,22; 2017: 9,29; 2018: 9,73)

Rideforløb: 2018: 8,13

**Afkomsvurdering:**

**Født:** 2014 hos Signe Grimbühler

F: <b>INGOLF KJÆR-GAARD</b> 208333FJ0804989, EFJH-S 764 Kåringsbed.: 8998 87 899 9 AFK. Adm. Godkendt 8.13 + M	FF: <b>FJORDENS MARCUS</b> 208333200001778, FJH 726 Kåringsbed.: I KL (9978 88 888 9) AFK. Adm. Godkendt 7,5 + M	FFF: <b>KASTANJEGÅRDENS FERNANDO</b> 208333199602197, FJH 706
	FM: <b>ARENDSE STANSTORP</b> 208333199805846, EFJ 9938 Kåringsbed.: I KL+M (8888 88 787 8) AFK. Sølvmedalje	FMM: <b>SUSSI STANSTORP</b> 208333198802267, EFJ 8580
M: <b>GLIBINGS FEMINE</b> 208333FJ0701734, FJ 10823 Kåringsbed.: 9988 77 998 9 + M	MF: <b>GLIBINGS AJS</b> 208333200200595, EFJH 736 Kåringsbed.: 9898 79 1098 9 AFK. Adm. Godkendt 7.8 + M	MFF: <b>GOLF GUDENÅ</b> 208333199705640, EFJH-S 710
	MM: <b>SØNDERGÅRDS MADIKEN</b> 208333199503630, EFJ 9526 Kåringsbed.: I KL (8878 76 77 8)	MFM: <b>SISSEL HALSNÆS</b> 208333199203263, EFJ 9169
		MMF: <b>ALI HALSNÆS</b> EFJH 569
		MMM: <b>DYREHAVENS NINNA</b> 208333198920108, FJN 93001

# Hingstes afkomsbedømmelse

Ved beregningen af gennemsnitlige karakterer er alt kåringsbedømt afkom medtaget, men ved beregning af differencen til afkommets mødre er kun medtaget karakterer der både er bedømt ved afkommet og dens moder. Derfor er differencen ikke nødvendigvis lig forskellen mellem afkommets og moderens bedømmelse. Dette gælder især ved ældre hingste.

Hingstenavn	Type	Hoved/hals	Skuld./Manke	Overl./Bagp.	Forben	Bagben	Skridt	Trav	Galop	Helhed
<b>Abel Stanstorp</b>										
38 afkoms gnst.	7,54	7,49	7,13	7,08	6,79	6,74	6,92	7,26	6,62	7,36
Mødres gnst.	7,59	7,31	6,77	7,21	7,18	6,77	7,26	7,10	7,00	7,59
Difference	-0,05	0,18	0,36	-0,13	-0,39	-0,03	-0,28	0,16	-0,19	-0,23

<b>Cadeau Halsnæs</b>										
35 afkoms gnst.	7,6	7,29	7,14	7,2	6,86	7,14	7,31	7,49	7	7,61
Mødres gnst.	8	7,5	7,31	7,47	7	6,78	7,09	7,4	6,75	8
Difference	-0,37	-0,22	-0,18	-0,25	-0,03	0,38	0,22	0,1	-0,25	-0,34

<b>Fjordens Marcus</b>										
48 afkoms gnst.	7,67	7,52	7,46	7,23	6,96	7,21	7,1	7,52	7,06	7,66
Mødres gnst.	7,89	7,55	7,15	7,6	7,13	6,87	7,47	7,3	6,95	8,01
Difference	-0,23	-0,04	0,3	-0,39	-0,15	0,32	-0,36	0,23	0,43	-0,36

<b>Gershøjs Eid</b>										
9 afkoms gnst.	7,44	7,11	7,33	7,33	7,11	7,33	7,56	7,56	6,78	7,50
Mødres gnst.	8,33	8,11	7,22	7,56	7,22	7,11	7,56	7,44	7,14	8,38
Difference	-0,89	-1	0,11	-0,23	-0,11	0,22	0	0,12	-0,43	-0,88

<b>Glibings Ajs</b>										
58 afkoms gnst.	7,69	7,36	7,48	7,28	7,21	7,5	7,71	7,47	7,12	7,82
Mødres gnst.	7,94	7,68	7,26	7,34	7,36	7	7,58	7,18	6,9	7,95
Difference	-0,17	-0,28	0,19	-0,1	-0,13	0,55	0,18	0,28	0,15	-0,13

<b>Ingolf Kærgård</b>										
25 afkoms gnst.	7,76	7,72	7,44	7,68	7,32	7,52	7,68	7,88	8,04	8,08
Mødres gnst.	8,16	8,2	7,6	7,72	7,6	7,72	8,28	8,2	7,63	8,9
Difference	-0,4	-0,48	-0,16	-0,04	-0,28	-0,2	-0,6	-0,32	0,41	-0,82

<b>Model Skovå</b>										
23 afkoms gnst.	8	8	7,43	7,61	6,91	7,74	7,3	7,78	7,48	8,06
Mødres gnst.	7,91	7,65	7,87	7,65	7,35	7,26	8,13	8,13	7,59	8,48
Difference	0,19	0,35	-0,44	-0,04	-0,44	0,48	-0,83	-0,35	-0,14	-0,42

<b>Mosegårdens Kejser</b>										
20 afkoms gnst.	7,4	7,35	7,4	7,15	7,00	7,4	7,25	7,6	7,4	7,68
Mødres gnst.	7,9	7,85	7,35	7,4	7,7	6,95	7,85	7,55	6,56	8,08
Difference	-0,5	-0,5	0,05	-0,25	-0,7	0,45	-0,6	0,05	0,84	-0,4

Hingstenavn	Type	Hoved/hals	Skuld./Manke	Overl./Bagp.	Forben	Bagben	Skridt	Trav	Galop	Helhed
<b>Mosegårdens Splint</b>										
23 afkoms gnst.	7,35	7,43	7,17	6,91	7,09	7,17	7,09	7,35	7	7,52
Mødres gnst.	7,91	7,52	7,48	7,83	7,43	7,04	7,39	7,57	6,85	8,13
Difference	-0,56	-0,09	-0,31	-0,92	-0,34	0,13	-0,3	-0,22	0,38	-0,61

<b>Ninjar</b>										
14 afkoms gnst.	8,07	7,93	7,57	7,21	7,21	7,64	7	7,07	6,86	7,93
Mødres gnst.	8,14	8,07	7,36	7,93	7,5	7,71	7,79	8,14	7,31	8,57
Difference	-0,07	-0,14	0,21	-0,72	-0,29	-0,07	-0,79	-1,07	-0,31	-0,64

<b>Oliver Vårby</b>										
7 afkoms gnst.	8	7,71	7,86	7,57	6,57	7,71	7,43	7,71	7,14	7,86
Mødres gnst.	8,14	7,43	7,57	8,14	7	7,43	7,57	8,14	7,5	8,14
Difference	-0,14	0,28	0,29	-0,57	-0,43	0,28	-0,14	-0,43	-0,5	-0,28

<b>Orkan Skovå</b>										
45 afkoms gnst.	7,67	7,47	7,53	7,93	7,31	7,71	7,69	7,91	7,49	7,96
Mødres gnst.	8	7,89	7,4	7,56	7,2	7,4	7,38	7,47	7,18	8,27
Difference	-0,32	-0,42	0,13	0,37	0,11	0,31	0,31	0,44	0,18	-0,31

<b>Rubin Skovå</b>										
15 afkoms gnst.	7,67	7,67	7,47	7,13	7,33	7,57	7,27	7,33	7,2	7,7
Mødres gnst.	8	7,6	7,53	7,13	7,2	7,4	7,47	7,73	7,21	8,07
Difference	-0,33	0,07	-0,06	0	0,13	0,17	-0,2	-0,4	0	-0,37

<b>Rusk</b>										
10 afkoms gnst.	7,3	7,1	7,4	7	7,4	7,5	7	7,1	7	7,4
Mødres gnst.	7,5	7,6	7	7,2	7,4	7,2	7,6	7,1	6,83	7,7
Difference	-0,2	-0,5	0,4	-0,2	0	0,3	-0,6	0	0,17	-0,3

<b>Rånn</b>										
28 afkoms gnst.	7,57	7,61	7,5	7,21	7,21	7,57	7,11	7,18	7,11	7,57
Mødres gnst.	8,15	7,92	8,07	7,27	7,46	7,04	7,31	6,88	7,05	8,15
Difference	-0,47	-0,3	-0,53	-0,04	-0,34	0,54	-0,23	0,33	0,2	-0,55

<b>Laust Halsnæs</b>										
9 afkoms gnst.	8,22	8,22	7,89	7,22	7,56	7,89	7,11	7,44	7,44	8,17
Mødres gnst.	8,11	7,56	7,33	7,44	7,44	6,78	7,44	7,44	7	8,06
Difference	0,11	0,66	0,56	-0,22	0,12	1,11	-0,33	0	0,6	0,11

<b>Fjordbækkens Sidan</b>										
8 afkoms gnst.	8,25	8	7,88	7,75	6,75	7,63	7,63	8	7,88	8,31
Mødres gnst.	8,5	8,13	7,25	7,88	6,88	7,63	8,13	7,88	7,57	8,5
Difference	-0,25	-0,13	0,53	-0,13	-0,13	0	-0,5	0,12	0,43	-0,19

# Billeder og copyright

De allerfleste af billederne i dette års Hingste-Guide er taget af Sabine Skov, Skov Foto (hingstekåringen 2017) og Mette Kofoed, men der er også billeder taget af Jørgen Bak Rasmussen/Wiegården, Helle Sievertsen og Line Schøn Nielsen samt fra familie-album. Husk, at der er copyright på billederne i denne Guide, dvs. du kan ikke bare (med mindre du selv har leveret dem eller købt dem af fotografen) bruge dem efter forgodtbefindende. Herunder et udklip af Lines billede af de fem fjordhestefarver (fra venstre mod højre: rødgul, gulblak, grå, gul, ulsblak).



## Fjordhingstenes farveanlæg

I flere år har hingstenes farve stået ved den enkelte hingst i HingsteGuiden. I år vil der for nogle af hingstenes vedkommende være en lille tilføjelse til farven i form af en farveanlægskode.

Ved generalforsamlingen i 2015 blev det vedtaget, at hingste, der (for første gang) blev godkendt til avl skulle DNA-testes for deres farveanlæg for så vidt angår deres anlæg for grå og rødgul farve. Hos vor race er langt størstedelen af hestene gule og det er det anlæg vi vil se hos langt de fleste hingste. En grå hingst har ikke anlæg for gul, men da gul dominerer, vil en grå hingst alligevel kunne give gule afkom på gule eller rødgyldige hopper. En rødgyldig hest har derimod også anlæg for gul. Kort sagt kan man sige at "E" Locus bestemmer om hesten bliver rødgyldig eller grå, derefter bestemmer "A" locus om hesten bliver grå eller gul.

Det gen der bestemmer om en gul bliver ulsblak/ en rødgyldig bliver gulblak / en grå bliver lysegrå hedder cremegen. En hest kan ikke bære cremegen skjult, dvs. mindst en af forældrene skal være ulsblak/gulblak/lysgrå. Derfor vil det også kun i meget få tilfælde være nødvendigt at testet for creme gen, det ses simpelthen på hesten, om den har det eller ej.

Farvekoden for de testede hingste er anført i en parentes efter farveangivelsen. Koden består af 4 bogstaver, hvor de to første fortæller om det røde anlæg:

EE	hesten er gul eller grå uden anlæg for rødgyldig
Ee	hesten er gul eller grå med anlæg for rødgyldig
ee	hesten er rødgyldig

De to næste bogstaver i rækken fortæller om hingstens anlæg for grå:

AA	hesten er gul uden anlæg for grå
Aa	hesten er gul med anlæg for grå
aa	hesten er grå

Dvs. at en hingsts anlægskode kunne se ud som flg.: AA EE, hvilket ville betyde, at den ikke har anlæg for hverken rødgyldig eller grå. En hingst, der har koden Aa EE vil have anlæg for grå. Har hesten farveanlægskoden Aaee er hesten rødgyldig med anlæg for grå.

Husk at hoppens farveanlægskode også har betydning for afkommet farve. En grå hingst/hoppe kan f.eks. kun give grå afkom, hvis den anden forældre selv er grå eller har anlæg for grå. - Det samme gør sig gældende med det rødgyldige anlæg.

Vil du vide mere om farver og farvenedarvning, så ligger der flere artikler i den lukkede del af hjemmesiden (kig under Historik/Avls-info) skrevet af Flemming Strange-Hansen. På den åbne side Avl ligger en artikel skrevet af Stine Meyer.